Mercoledì 04.02.2026

Pubblicato il 03.02.2026 alle ore 17:00

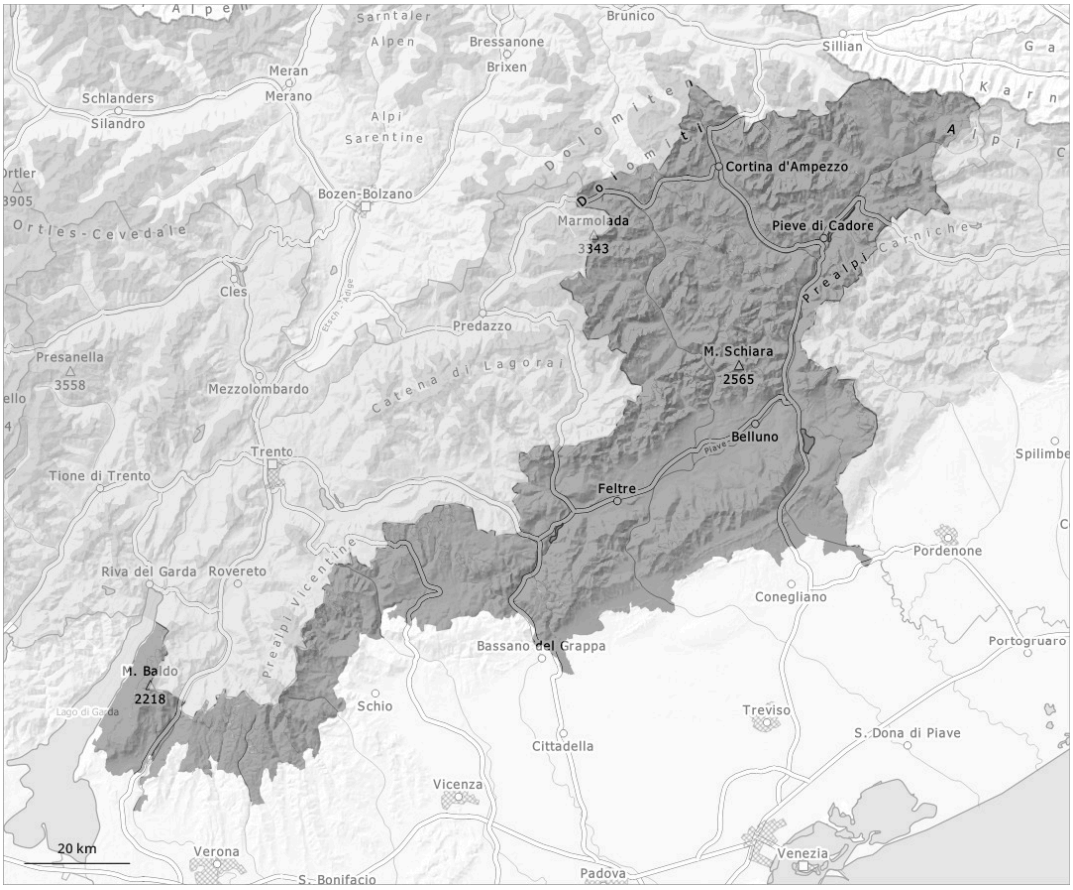

1	2	3	4	5
debole	moderato	marcato	forte	molto forte

Grado di pericolo 3 - Marcato

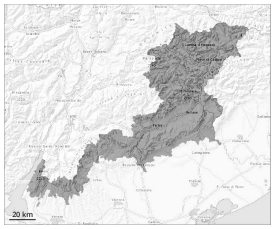

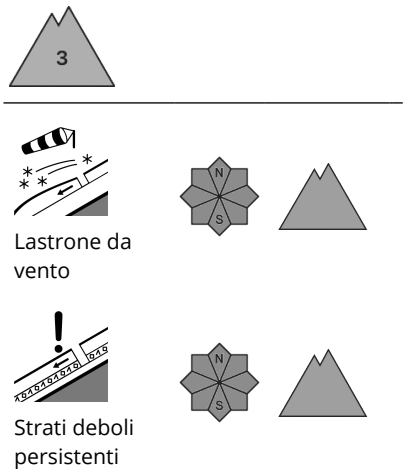

La neve fresca deve essere valutata con attenzione a tutte le esposizioni al di sopra dei 1000 m circa.

In molte regioni sono caduti in alcune regioni sino a 40 cm di neve al di sopra dei 1500 m circa. La neve fresca può facilmente subire un distacco provocato o spontaneo a tutte le esposizioni. Con l'intensificarsi delle nevicate, soprattutto nelle regioni più colpite dalle precipitazioni sono previste valanghe asciutte di medie dimensioni. Le condizioni al di fuori delle piste sono pericolose. Misure temporanee di sicurezza potrebbero rendersi necessarie a livello locale.

Manto nevoso

La neve fresca poggia su brina superficiale al di sopra del limite del bosco. I profili stratigrafici e i test di stabilità hanno confermato la sfavorevole struttura del manto nevoso. Gli strati deboli presenti nella profondità del manto nevoso sono individuabili solo con difficoltà. La parte basale del manto nevoso ha subito un metamorfismo costruttivo a cristalli sfaccettati ed è debole. Le valanghe possono subire un distacco molto facilmente negli strati più profondi del manto nevoso.