aineva.it

Montag 02.02.2026

Aktualisiert am 02.02.2026 um 08:00

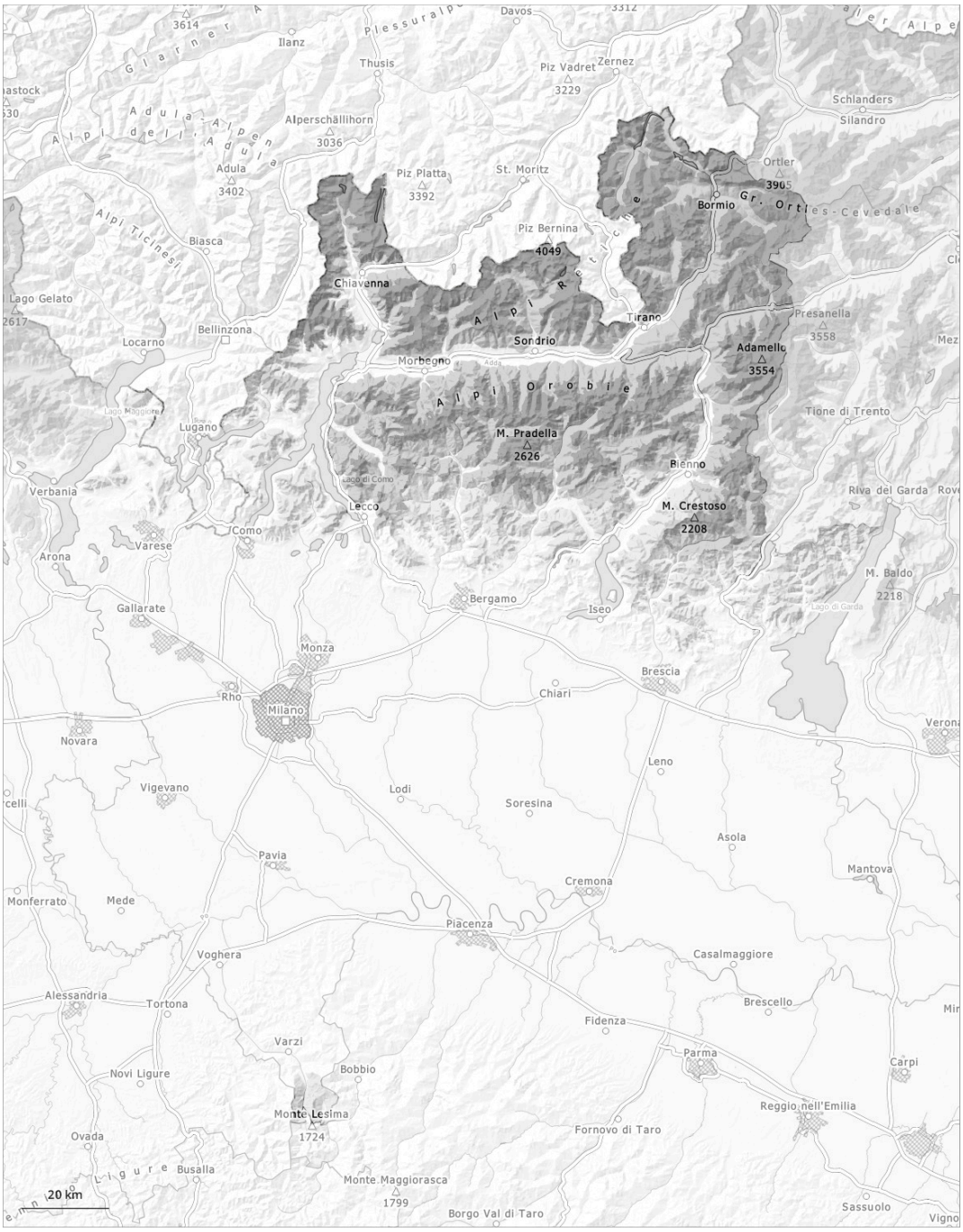

1	2	3	4	5
gering	mäßig	erheblich	groß	sehr groß

Gefahrenstufe 3 - Erheblich

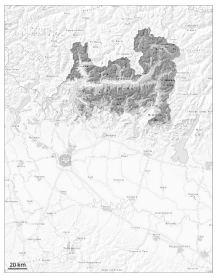

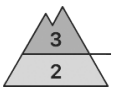

Waldgrenze

Tendenz: Lawinengefahr bleibt gleich
am Dienstag, den 03.02.2026

Altschnee

Waldgrenze

Triebschnee

1800m

Schwachschichten im Altschnee sind die Hauptgefahr.

Trockene Schneebrettlawinen sind weiterhin möglich. Lawinen können mit geringer Belastung in bodennahen Schichten ausgelöst werden. Fernauslösungen und spontane Lawinen sind möglich. Zudem müssen die frischen und älteren Triebschneeansammlungen beachtet werden. Die Lawinen sind manchmal groß.
Wummgeräusche sind Alarmzeichen und weisen auf die Gefahr hin.

Schneedecke

Gefahrenmuster gm.1: bodennahe schwachschicht | gm.6: lockerer schnee und wind

Neu- und Triebschnee liegen meist auf grobkörnigem Altschnee. Die störanfälligen Triebschneeansammlungen liegen vor allem an windgeschützten Schattenhängen oberhalb von rund 1500 m auf schwachen Schichten. Lawinen können mit geringer Belastung ausgelöst werden.

Tendenz

Die spontane Lawinenaktivität nimmt allmählich ab.

Gefahrenstufe 2 - Mäßig

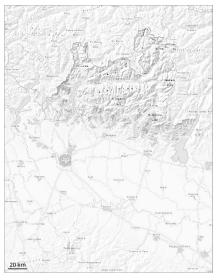

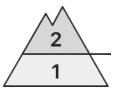

1500m

Tendenz: Lawinengefahr bleibt gleich
am Dienstag, den 03.02.2026

Altschnee

1500m

Triebschnee

1500m

Schwachschichten im Altschnee sind die Hauptgefahr.

Trockene Schneebrettlawinen sind möglich. Die Lawinen sind manchmal mittelgroß und teils schon von einzelnen Wintersportlern auslösbar. Lawinen können mit geringer Belastung in bodennahen Schichten ausgelöst werden. Zudem müssen die frischen und älteren Triebschneeansammlungen beachtet werden. Die Lawinen sind vereinzelt groß.
Wummgeräusche sind Alarmzeichen und weisen auf die Gefahr hin.

Schneedecke

Gefahrenmuster gm.1: bodennahe schwachschicht | gm.6: lockerer schnee und wind

Neu- und Triebschnee liegen teilweise auf grobkörnigem Altschnee. Die störanfälligen Triebschneeansammlungen liegen vor allem an windgeschützten Schattenhängen oberhalb von rund 1500 m auf schwachen Schichten. Lawinen können mit geringer Belastung ausgelöst werden.

Tendenz

Die spontane Lawinenaktivität nimmt allmählich ab.

Gefahrenstufe 1 - Gering

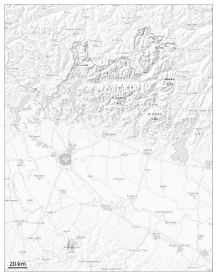

Tendenz: Lawinengefahr bleibt gleich
am Dienstag, den 03.02.2026

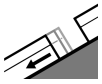

Gleitschnee

1000m

Gleitschneelawinen sind möglich.

Trockene Lockerschneelawinen sind kaum zu erwarten. Zudem sind einzelne Gleitschneelawinen möglich. Die Lawinen sind nur klein und nur mit großer Belastung auslösbar.

Schneedecke

Gefahrenmuster gm.2: gleitschnee

Zonen mit Gleitschneerissen sollten gemieden werden. Oberhalb von rund 1000 m liegt wenig Schnee.