Montag 13.04.2026

Veröffentlicht am 12.04.2026 um 17:00

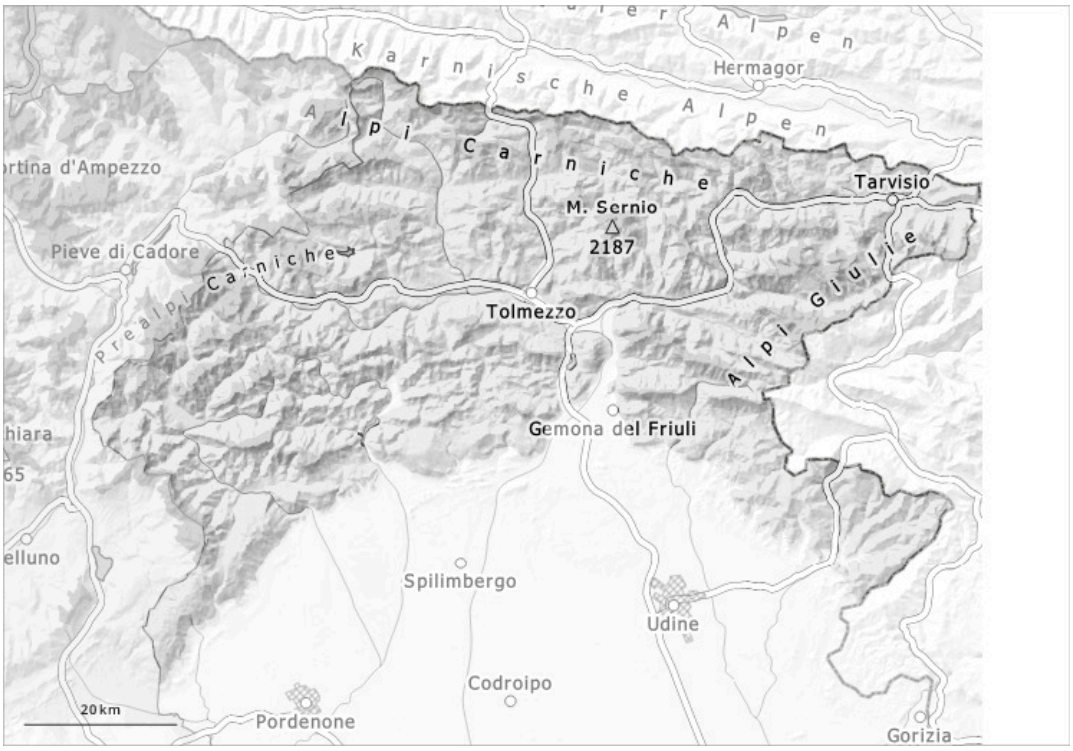

1	2	3	4	5
gering	mäßig	erheblich	groß	sehr groß

Gefahrenstufe 2 - Mäßig

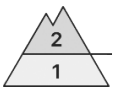

1600m

Tendenz: Lawinengefahr bleibt gleich
am Dienstag, den 14.04.2026

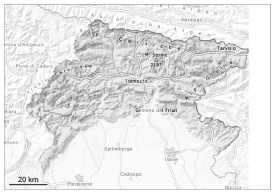

Nassschnee

1600m

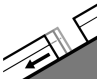

Gleitschnee

1600m

Altschnee

1800m

Anzahl und Größe der Gefahrenstellen nehmen im Tagesverlauf zu.

Die spontane Lawinenaktivität nimmt mit der Sonneneinstrahlung allmählich zu. Die Lawinen können in tiefen Schichten anreißen. Zudem sind Gleitschneelawinen möglich. Die Gefahrenstellen liegen vor allem an Felswandfüßen, sowie in Kammlagen, Rinnen und Mulden. Vorsicht an Übergängen von wenig zu viel Schnee. Die Triebschneeansammlungen bleiben vor allem an steilen Schattenhängen und allgemein in der Höhe teilweise störanfällig. Die Lawinengefahr sollte vor Ort besonders gründlich überprüft werden. Auf der harten Schneeoberfläche besteht vielerorts Absturzgefahr.

Schneedecke

Snow cover and its thickness vary greatly depending on exposure and altitude: depending on nighttime and daytime radiation, the snow cover may refreeze in many places or become more moist during the day. In tiefen und mittleren Lagen liegt an Südhängen wenig Schnee. In der Schneedecke sind vor allem an Schattenhängen Schwachschichten vorhanden.

Tendenz

Es ist bewölkt.