# Venerdì 06.02.2026

Aggiornato06.02.2026 alle ore 14:52

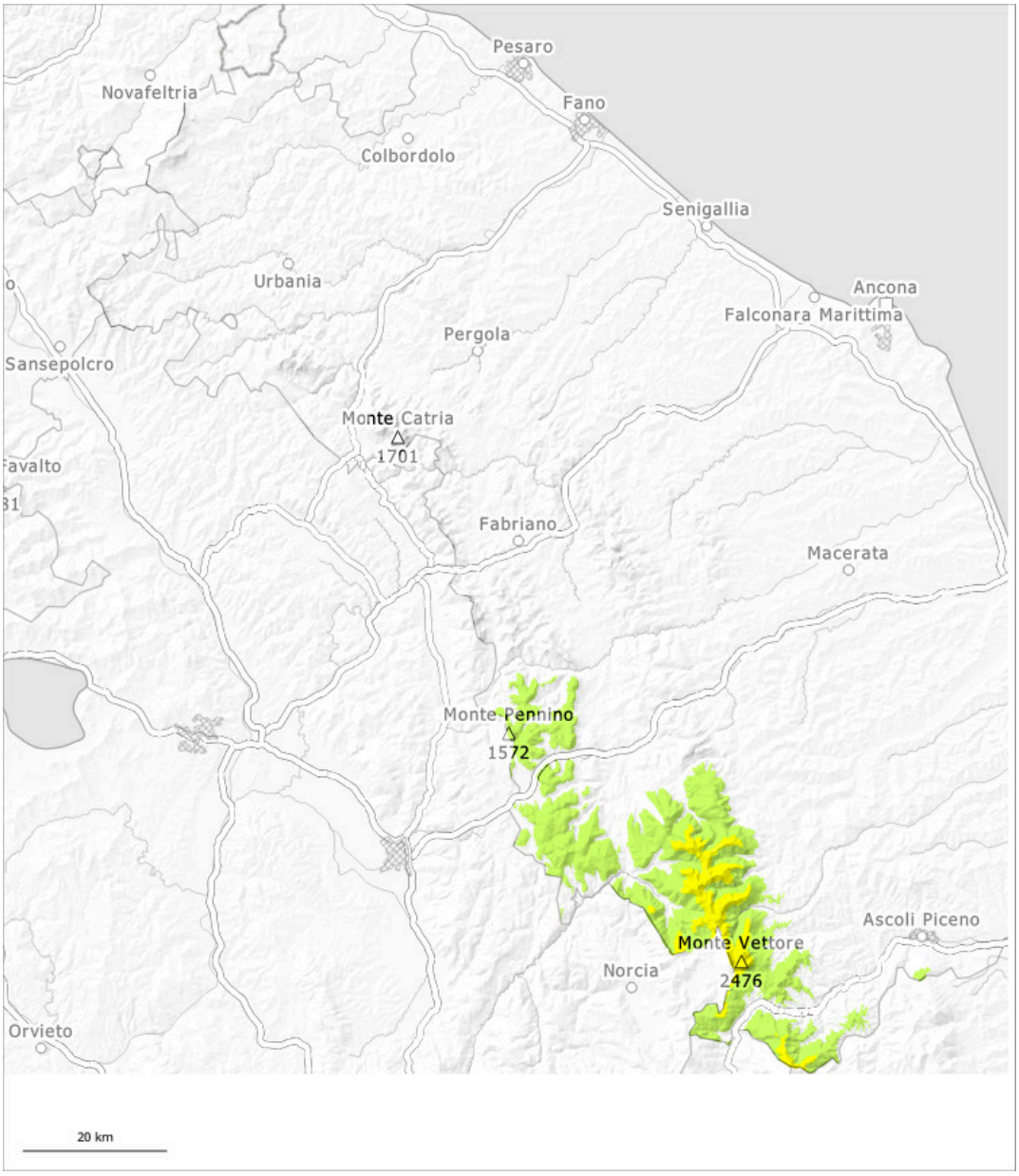


| 1 | 2 | 3 | 4 | 5 |
|---|---|---|---|---|
| debole | moderato | marcato | forte | molto forte |

## Grado di pericolo 2 - Moderato

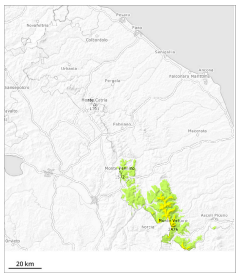

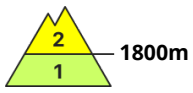


**Tendenza: pericolo valanghe stabile**
per Sabato il 07.02.2026

Neve bagnata

1800m

Strati deboli persistenti

1800m

A partire dalla mattinata saranno possibili valanghe di neve umida a lastroni. Inoltre, sui pendii esposti a sud est, sud e ovest, sono possibili alcune valanghe di neve a lastroni di piccole e medie dimensioni. Particolarmente sfavorevoli sono i punti scarsamente innevati, dove nel manto di neve vecchia sono presenti strati deboli.

Con l'intensificazione del vento, la probabilità di distacco di valanghe di neve a lastroni umidi aumenterà rapidamente soprattutto sui pendii molto ripidi al di sopra dei 1900 m circa. La superficie del manto nevoso non riuscirà a rigelarsi durante la notte coperta e si ammorbidirà già al mattino. Con il vento proveniente da ovest di forte intensità, sui pendii molto ripidi esposti a nord ovest, nord ed est e al di sopra dei 1900 m circa sono possibili isolate valanghe di neve umida a lastroni di piccole e, a livello isolato, di medie dimensioni.

### Manto nevoso

La neve vecchia ha subito un metamorfismo distruttivo. Le condizioni meteo hanno causato a tutte le esposizioni al di sotto dei 1800 m circa un netto ammorbidimento del manto nevoso. Queste condizioni causeranno un aumento molto veloce del pericolo di valanghe umide soprattutto al di sopra dei 1800 m circa.