Giovedì 26.02.2026

Pubblicato il 25.02.2026 alle ore 17:00

Mattina

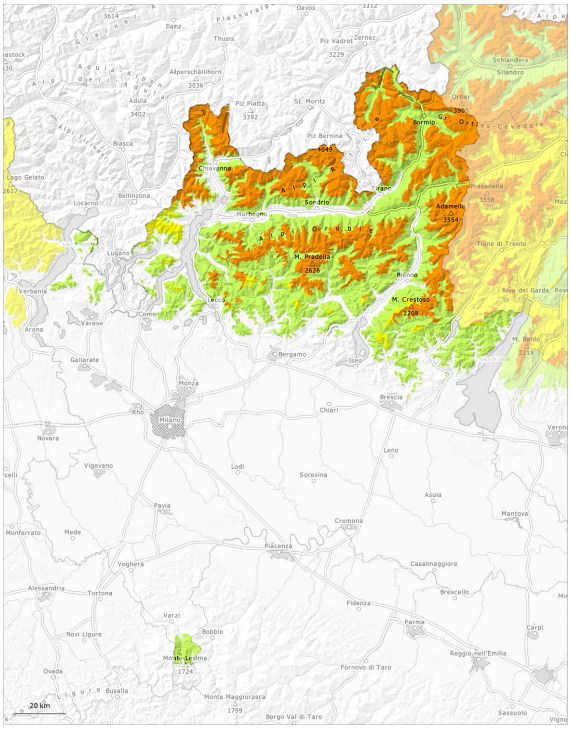

pomeriggio

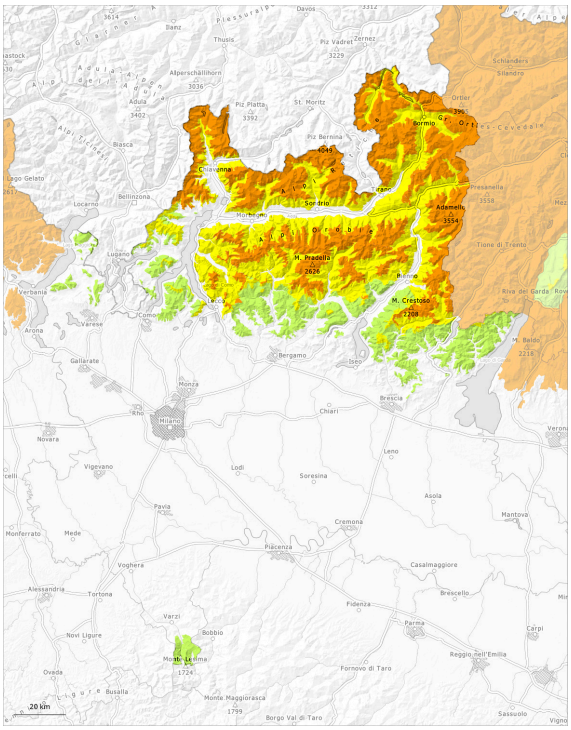

1	2	3	4	5
debole	moderato	marcato	forte	molto forte

Grado di pericolo 3 - Marcato

AM:

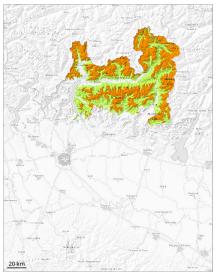

Limite del bosco

Tendenza: pericolo valanghe stabile
per Venerdì il 27.02.2026

Lastrone da vento

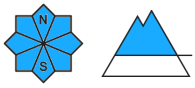

Limite del bosco

Strati deboli persistenti

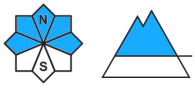

Limite del bosco

Neve bagnata

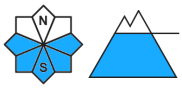

2000m

PM:

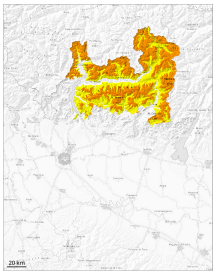

2000m

Tendenza: pericolo valanghe stabile
per Venerdì il 27.02.2026

Neve bagnata

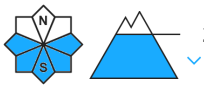

2000m

Lastrone da vento

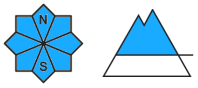

Limite del bosco

Strati deboli persistenti

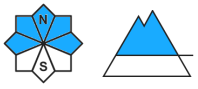

Limite del bosco

Il manto nevoso è instabile al di sopra dei circa 1800 m. Neve ventata e neve vecchia a debole coesione sono la principale fonte di pericolo. Gli strati deboli presenti nella neve vecchia richiedono una prudente scelta dell'itinerario.
Con il rialzo termico diurno, la probabilità di distacco di valanghe umide aumenterà sui pendii esposti a sud al di sotto dei 2500 m circa.

Attenzione alla neve ventata. Gli strati deboli presenti nella neve vecchia possono distaccarsi facilmente già

in seguito al passaggio di un singolo appassionato di sport invernali, soprattutto sui pendii ripidi esposti a ovest, nord ed est ad alta quota e in alta montagna. Le valanghe possono trascinare l'interno manto nevoso e raggiungere dimensioni molto grandi. I punti pericolosi sono frequenti difficilmente individuabili da parte del principiante.
I rumori di "whum" e la formazione di fessure quando si calpesta la coltre di neve sono campanelli di allarme che rimandano a questo pericolo.
Con il rialzo termico diurno, la probabilità di distacco di valanghe umide e bagnate aumenterà sui pendii esposti a sud al di sotto dei 2500 m circa.

Manto nevoso

Situazione tipo st.4: freddo su caldo / caldo su freddo | st.1: strato debole persistente basale

La neve fresca e la neve ventata poggiano su brina superficiale soprattutto sui pendii riparati dal vento ombreggiati. La parte basale del manto nevoso ha subito un metamorfismo costruttivo a cristalli sfaccettati ed è debole. Le valanghe possono subire un distacco anche negli strati più profondi del manto nevoso. Inoltre nelle zone in prossimità delle creste, nelle conche e nei canaloni gli accumuli di neve ventata di più recente formazione possono facilmente subire un distacco. Sui pendii carichi di neve ventata sono possibili valanghe spontanee di grandi dimensioni.

Tendenza

Con il rialzo termico diurno, nel corso della giornata il numero dei punti pericolosi aumenterà.

Grado di pericolo 2 - Moderato

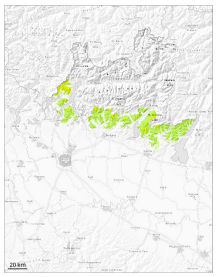

1500m

Tendenza: pericolo valanghe stabile
per Venerdì il 27.02.2026

Lastrone da vento

1500m

Neve bagnata

1000m

Gli accumuli di neve ventata possono facilmente subire un distacco provocato o, a livello isolato, spontaneo soprattutto sui pendii ripidi ombreggiati. Gli strati deboli presenti nella neve vecchia richiedono attenzione e prudenza.
Con il rialzo termico, sono previste valanghe umide di piccole e medie dimensioni.

Le valanghe asciutte possono subire un distacco anche negli strati più profondi del manto nevoso.
E soprattutto gli accumuli di neve ventata in parte di grandi dimensioni possono subire un distacco in seguito al passaggio di un singolo appassionato di sport invernali.
Con il rialzo termico diurno, la probabilità di distacco di valanghe umide e bagnate aumenterà sui pendii esposti a sud al di sotto dei 2500 m circa.

Manto nevoso

Situazione tipo st.6: neve a debole coesione e vento | st.10: situazione primaverile

Soprattutto sui pendii ripidi esposti a nord ovest, nord e nord est, all'interno del manto di neve vecchia si trovano insidiosi strati fragili.

Tendenza

Con il rialzo termico diurno, nel corso della giornata il numero dei punti pericolosi aumenterà.

Grado di pericolo 1 - Debole

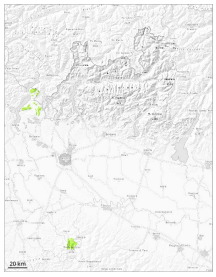

1

Tendenza: pericolo valanghe stabile
per Venerdì il 27.02.2026

Neve bagnata

Con il rialzo termico, la probabilità di distacco di valanghe umide e bagnate aumenterà progressivamente soprattutto sui pendii ripidi esposti a sud alle quote di bassa e media montagna.

Con il rialzo termico, la probabilità di distacco di valanghe umide aumenterà progressivamente sui pendii ripidi esposti a sud alle quote di bassa e media montagna.
Un singolo escursionista può in alcuni punti provocare il distacco di valanghe, anche di medie dimensioni.

Manto nevoso

Situazione tipo st.10: situazione primaverile

Tendenza

Con le temperature miti, il manto nevoso si consoliderà.