Jeudi 02.04.2026

Publié 01 04 2026, 17:00

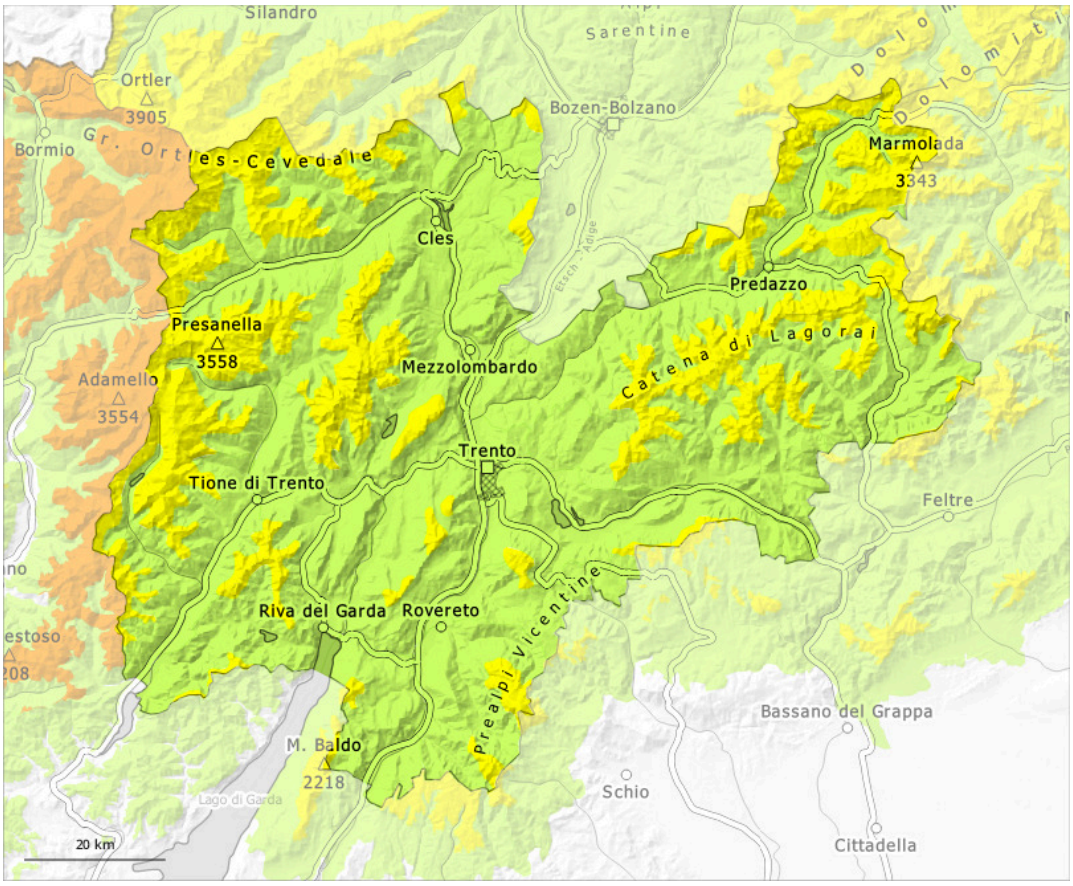

1	2	3	4	5
faible	limité	marqué	fort	très fort

Degré de danger 2 - Limité

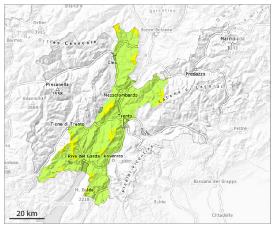

Limite de la forêt

Tendance: danger d'avalanche constant
leVendredi 03 04 2026

Neige soufflée
(Neige ventée)

Limite de la forêt

Neige soufflée constituant le danger principal.

Le rayonnement solaire en cours de journée entraîne en dessous d'environ 2000 m un ramollissement du manteau neigeux. Les accumulations plus récentes de neige soufflée constituent le danger principal. Des avalanches peuvent entraîner le manteau jusqu'au sol et atteindre une taille moyenne.

Manteau neigeux

Modèles de danger md.6: froid, neige légère et vent | md.1: sous-couche fragile persistante

Des accumulations de neige soufflée en partie grandes se sont formées avec le vent de secteur nord fort à tempétueux dans les derniers jours surtout dans les combes, couloirs et derrière les ruptures de terrain. Les accumulations récentes de neige soufflée reposent sur une surface de neige ancienne défavorable à toutes les expositions et en général au-dessus de la limite de la forêt.
Le rayonnement solaire en cours de journée entraîne en dessous d'environ 2000 m un ramollissement du manteau neigeux.

Tendance

Vendredi: Le danger d'avalanches subsiste.

Degré de danger 2 - Limité

Limite de la forêt

Tendance: danger d'avalanche constant
leVendredi 03 04 2026

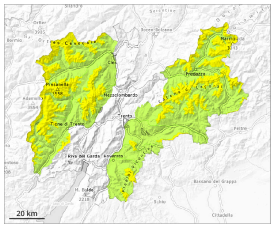

Neige soufflée
(Neige ventée)

Limite de la forêt

Neige ancienne
(Sous-couche fragile persistante)

Limite de la forêt

Attention à la neige soufflée et neige ancienne fragile.

Des accumulations de neige soufflée étendues se sont formées avec le vent de nord fort à tempétueux dans les derniers jours. À proximité des crêtes, dans les combes et couloirs et sur les pentes raides des avalanches de plaque de neige sèche sont possibles. Des avalanches peuvent être déclenchées surtout avec une surcharge importante. Ceci surtout au-dessus de la limite de la forêt comme aux transitions entre les endroits peu enneigés et les endroits très enneigés, notamment à l'entrée des combes et des couloirs. Dans le manteau neigeux ancien des couches fragiles délicates sont présentes sur les pentes très raides à l'ombre. Ces endroits dangereux se trouvent surtout aux expositions est à ouest en passant par le nord. Des avalanches de moyenne et rarement grande taille sont possibles spécialement à proximité des crêtes, dans les combes et couloirs.

Manteau neigeux

Modèles de danger md.6: froid, neige légère et vent | md.1: sous-couche fragile persistante

Le vent parfois tempétueux a transporté de la neige. Des accumulations de neige soufflée en partie grandes se sont formées avec le vent de secteur nord fort à tempétueux dans les derniers jours surtout dans les combes, couloirs et derrière les ruptures de terrain. Les accumulations récentes de neige soufflée reposent sur une surface de neige ancienne défavorable surtout sur les pentes exposées à l'est à ouest en passant par le nord et en général au-dessus de la limite de la forêt.
Le rayonnement solaire en cours de journée entraîne en dessous d'environ 2000 m un ramollissement du manteau neigeux.

Tendance

Vendredi: Le danger d'avalanches subsiste.