aineva.it

Lundi 02.02.2026

Update du 02 02 2026, 08:00

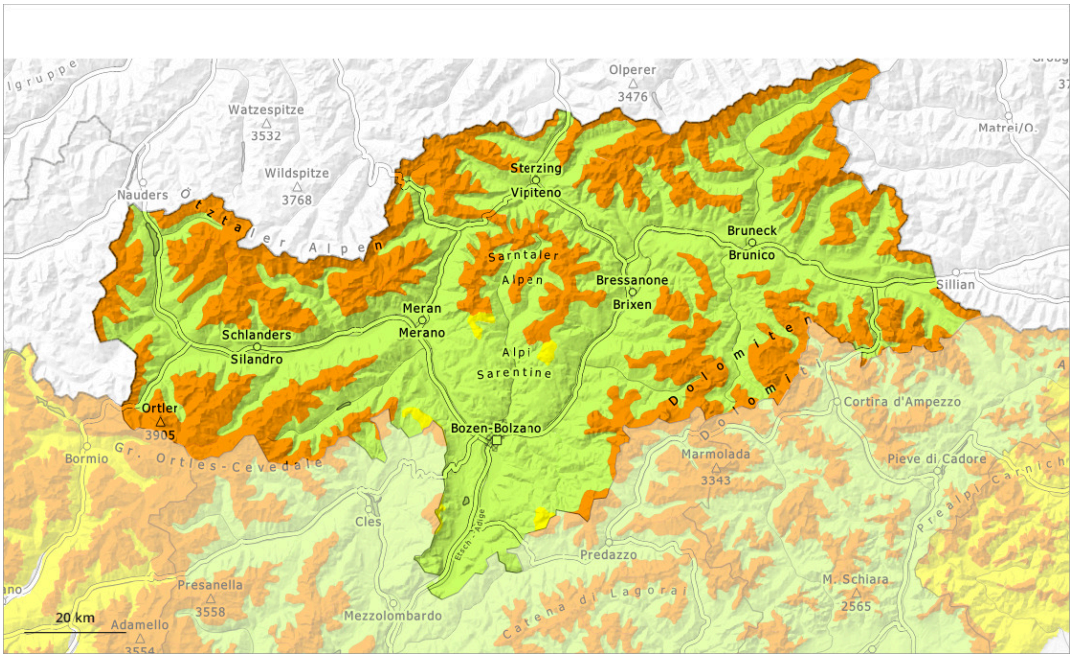

1	2	3	4	5
faible	limité	marqué	fort	très fort

Degré de danger 3 - Marqué

Limite de la forêt

Tendance: Augmentation du danger d'avalanche
leMardi 03 02 2026

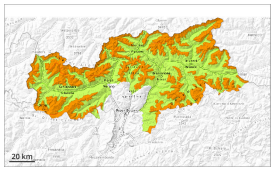

Neige ancienne (Sous-couche fragile persistante)

Limite de la forêt

Situation avalancheuse toujours traître. Neige ancienne fragile constituant le danger principal.

La neige fraîche ainsi que les accumulations de neige soufflée présentes en de nombreux endroits reposent sur une couche fragile de neige ancienne surtout sur les pentes exposées à l'ouest, au nord et à l'est au-dessus de la limite de la forêt, de manière isolée aussi dans la zone de la limite de la forêt et sur les pentes raides ensoleillées en altitude. Des avalanches peuvent être facilement déclenchées et atteindre une taille moyenne. Des déclenchements à distance sont possibles.

Les endroits dangereux sont largement répandus et à peine identifiables. Le nombre et la taille des endroits dangereux augmentent avec l'altitude. Prudence à proximité des crêtes, dans les combes et couloirs. Des bruits sourds et des fissures lors du passage sur le manteau neigeux ainsi que des avalanches récentes sont des signes d'alarme qui attirent l'attention sur le danger.

Les observations sur le terrain et des avalanches récentes confirment la situation avalancheuse traître. Prudence et retenue sont recommandées.

Manteau neigeux

Modèles de danger md.1: sous-couche fragile persistante | md.8: givre de surface enneigé

La neige fraîche et la neige soufflée reposent sur une couche fragile de neige ancienne. Dans le manteau neigeux ancien des couches fragiles importantes sont présentes. Ceci particulièrement sur les pentes exposées à l'ouest, au nord et à l'est.

Sur les pentes raides ensoleillées le manteau neigeux ne gèle pas assez pour devenir porteur, surtout en dessous d'environ 2400 m.

Tendance

Des couches fragiles dans la neige ancienne peuvent encore être déclenchées par des amateurs de sports d'hiver isolés. Il tombe surtout au sud jusqu'à 15 cm de neige. Le vent parfois tempétueux transporte la

neige fraîche et ancienne de manière intensive. L'activité des avalanches augmente.

Degré de danger 2 - Limité

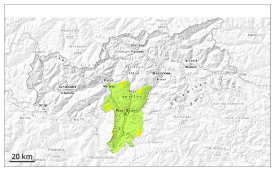

Limite de la forêt

Tendance: danger d'avalanche constant
leMardi 03 02 2026

Neige soufflée
(Neige ventée)

Limite de la forêt

Des avalanches peuvent de manière isolée être déclenchées, mais sont en général plutôt petites.

Des avalanches peuvent de manière isolée être déclenchées, mais sont en général plutôt petites. Prudence surtout sur les pentes très raides à l'ombre comme à proximité des crêtes, dans les combes et couloirs au-dessus de la limite de la forêt.

A côté du danger d'ensevelissement, il faut surtout penser au danger d'être emporté et de chuter.

Manteau neigeux

Les accumulations de neige soufflée plutôt petites des derniers jours reposent sur une surface de neige ancienne défavorable en altitude. Le manteau neigeux ancien a subi une métamorphose constructive.

Le manteau neigeux est généralement très variable à petite échelle.

Tendance

Attention à la neige soufflée.