Dienstag 21.04.2026

Veröffentlicht am 20.04.2026 um 17:00

Vormittag

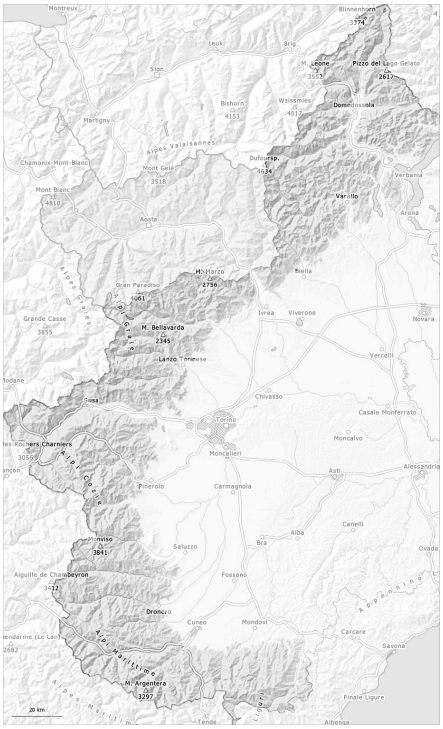

Nachmittag

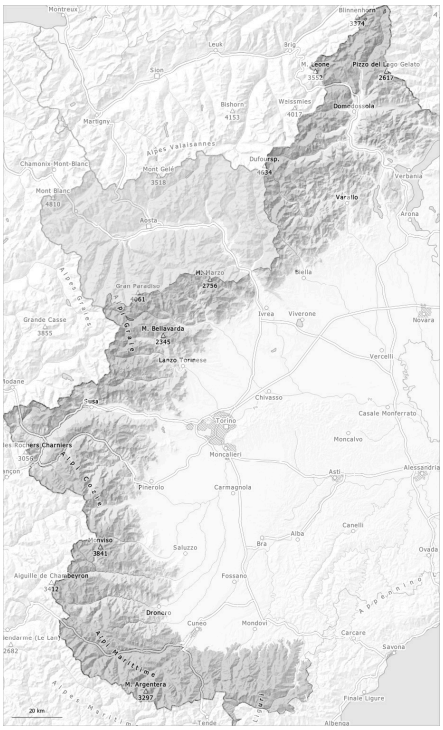

1	2	3	4	5
gering	mäßig	erheblich	groß	sehr groß

Gefahrenstufe 2 - Mäßig

AM:

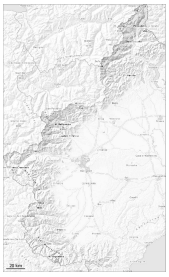

Tendenz: Lawinengefahr steigt
am Mittwoch, den 22.04.2026

PM:

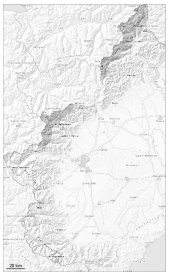

Tendenz: Lawinengefahr steigt
am Mittwoch, den 22.04.2026

Nassschnee

Neuschnee

Die Gefahr von feuchten und nassen Lawinen steigt im Tagesverlauf etwas an. Am Abend fällt Schnee bis in mittlere Lagen.

Nach klarer Nacht herrschen am Morgen meist recht günstige Verhältnisse.
An sehr steilen Hängen sind mit der tageszeitlichen Erwärmung und der Sonneneinstrahlung einzelne kleine und mittlere Gleitschneelawinen und feuchte Rutsche möglich.

Ab dem Nachmittag ist es teils bewölkt. In der Nacht fällt verbreitet Schnee oberhalb von rund 1600 m. Mit Neuschnee und schwachem bis mäßigem Wind entstehen im Verlaufe der Nacht meist kleine Triebschneeansammlungen.

Hohe Lagen und Hochgebirge: Etwas Neuschnee und ganz besonders die während dem Schneefall entstehenden, meist kleinen Triebschneeansammlungen können vereinzelt von einzelnen Wintersportlern ausgelöst werden.

Schneedecke

Gefahrenmuster gm.10: frühjahrssituation

Die nächtliche Abstrahlung war gut. Die Schneeoberfläche ist tragfähig gefroren und weicht im Tagesverlauf auf.
Unterhalb von rund 2800 m: Die Schneedecke ist recht homogen, mit einer Schmelzharschkruste an der Oberfläche.
Oberhalb von rund 3000 m, Schattenhänge: Die Schneedecke ist trocken, mit einer aus lockerem Schnee

bestehenden Oberfläche, die auf einer oft tragfähigen Kruste liegt.

Mit milden Temperaturen und Sonneneinstrahlung verfestigte sich die Schneedecke am Wochenende. Dies vor allem an steilen Sonnenhängen in hohen Lagen und an allen Expositionen in tiefen und mittleren Lagen.

Unterhalb von rund 2400 m liegt an Südhängen nur wenig Schnee.
In den letzten drei Tagen wurden an sehr steilen Nordwest-, Nord- und Nordosthängen einzelne kleine und mittlere Lawinen beobachtet.

Tendenz

Mittwoch: Bis am Morgen fällt gebietsweise Schnee bis unter 1500 m.
Der Neuschnee verbindet sich vielerorts schlecht mit dem Altschnee.
Die Gefahr von feuchten Rutschen und Lawinen besteht schon am Morgen.

Gefahrenstufe 2 - Mäßig

AM:

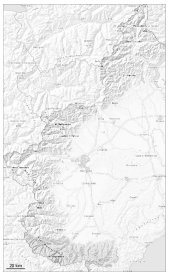

Tendenz: Lawinengefahr steigt
am Mittwoch, den 22.04.2026

PM:

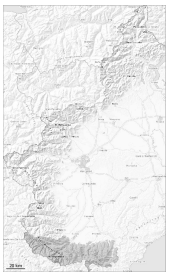

Tendenz: Lawinengefahr steigt
am Mittwoch, den 22.04.2026

Nassschnee

Die Gefahr von feuchten und nassen Lawinen steigt im Tagesverlauf etwas an. Ab dem Nachmittag fällt Regen bis in mittlere Lagen.

Die Verhältnisse sind am Morgen meist günstig.

Ab dem Vormittag ist es teils bewölkt.
Es fällt verbreitet Regen bis über 2000 m. An sehr steilen Hängen sind mit der Anfeuchtung einzelne kleine und mittlere Gleitschneelawinen und feuchte Rutsche möglich.
Touren sollten früh gestartet und rechtzeitig beendet werden.
In der Nacht fällt lokal Schnee oberhalb von rund 1800 m.

Schneedecke

Gefahrenmuster gm.10: frühjahrssituation | gm.3: regen auf schnee

Die Schneeoberfläche ist tragfähig gefroren und weicht im Tagesverlauf auf.

Der Regen führt am Nachmittag zu einer zunehmenden Anfeuchtung der Schneedecke.
Unterhalb von rund 2400 m liegt an Südhängen nur wenig Schnee. Oberhalb von rund 1600 m liegt an Nordhängen noch viel Schnee.

Tendenz

Mittwoch: Der Wetterbericht und damit auch die Entwicklung der Lawinengefahr sind unsicher.
Es fällt wenig Schnee. Die Lawinengefahr ist schon am Morgen erhöht. Dies vor allem in hohen Lagen in den Hauptniederschlagsgebieten.

Gefahrenstufe 2 - Mäßig

AM:

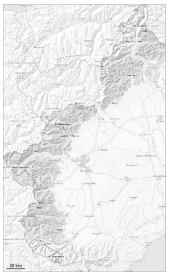

Tendenz: Lawinengefahr bleibt gleich
am Mittwoch, den 22.04.2026

PM:

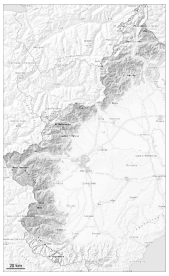

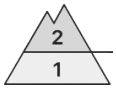

2500m

Tendenz: Lawinengefahr bleibt gleich
am Mittwoch, den 22.04.2026

2500m

Nassschnee

Neuschnee

Es sind weiterhin feuchte Rutsche und Lawinen möglich. Ab dem Nachmittag fällt wenig Schnee.

Die Verhältnisse sind am Morgen meist günstig.

Ab dem Nachmittag ist es bewölkt. Es fällt vor allem in den Voralpen Regen bis über 1800 m.

Die Gefahr von feuchten und nassen Lawinen steigt im Tagesverlauf etwas an.
V.a. an sehr steilen Hängen sind mit der Anfeuchtung einzelne kleine und mittlere feuchte und nasse Lawinen möglich. In der Nacht fällt gebietsweise Schnee oberhalb von rund 1600 m.

Schneedecke

Gefahrenmuster gm.10: frühjahrssituation

Die nächtliche Abstrahlung war gut. Die Schneeoberfläche ist tragfähig gefroren und weicht im Tagesverlauf auf.
Unterhalb von rund 2800 m: Die Schneedecke ist recht homogen, mit einer Schmelzharschkruste an der Oberfläche.
Hohe Lagen Schattenhänge: Die Schneedecke ist trocken. In Kammlagen in hohen Lagen und im Hochgebirge liegen je nach Windeinfluss sehr unterschiedliche Schneehöhen.

Mit milden Temperaturen und Sonneneinstrahlung verfestigte sich die Schneedecke am Wochenende. Dies vor allem an steilen Sonnenhängen in hohen Lagen und an allen Expositionen in tiefen und mittleren

Lagen.

Unterhalb von rund 2400 m liegt an Südhängen nur wenig Schnee.
In den letzten drei Tagen wurden an sehr steilen Nordwest-, Nord- und Nordosthängen einzelne kleine und mittlere Lawinen beobachtet.

Tendenz

Mittwoch: Es fällt lokal etwas Schnee. Bis am Morgen fällt Schnee bis unter 1700 m.
Der Neuschnee verbindet sich stellenweise schlecht mit dem Altschnee.
Die Gefahr von feuchten Rutschen und Lawinen steigt schon am Morgen an, vor allem in den Hauptniederschlagsgebieten.