MAINARDE-ALTO MOLISE

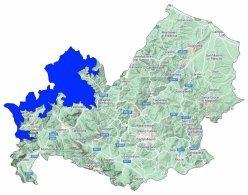

Bollettino Valanghe N. 302/2026 del 21/02/2026 ore 14.00
Validità 48 ore prossima emissione 22/02/2026

A cura del Servizio METEOMONT dell'ARMA dei CARABINIERI
In collaborazione con Servizio Meteorologico dell'Aeronautica militare

SITUAZIONE alle 14:00 del 21/02/2026

SITUAZIONE TIPO: neve a debole coesione e vento.

Quota neve (mslm)	Nord	Sud
	1400 - 1600	1400 - 1500

Altezza Neve (cm)	Neve al suolo	Neve Fresca	Quota (mslm)
	005	003	1490

VALANGHE OSSERVATE: -.

PREVISIONI 22/02/2026

GRADO DI PERICOLO: MODERATO 2

SITUAZIONE TIPO: situazione primaverile.

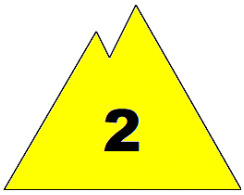

MANTO NEVOSO: La stabilità del manto nevoso è scarsa su alcuni punti (aree) per tutte le esposizioni, possibili valanghe di dimensioni medie.

AVVERTENZE

A seguito dell'attività eolica registrata sono da evitare le zone di accumulo, conche, canaloni, cambi di pendenza e pendii sotto vento in genere.

SCALA EUROPEA DEL GRADO DI PERICOLO VALANGHE

5 - MOLTO FORTE

4 - FORTE

3 - MARCATO

2 - MODERATO

1 - DEBOLE

NO NEVE

NO INFO

LEGENDA PROBLEMA

NEVE FRESCA

LASTRONI DA VENTO

STRATI DEBOLI PERSISTENTI

NEVE BAGNATA

SLITTAMENTO

CORNICI

NESSUN PROBLEMA VALANGHIVO EVIDENTE

NO_INFO

Bollettino realizzato su scala sinottica-regionale (standard EAWS). La sua valutazione non può escludere in alcun modo la necessità di una seria e capace valutazione locale del pericolo (singolo pendio) che può essere anche sensibilmente diverso. Le previsioni meteorologiche sono relative all'orario UTC (per l'Italia +1 in inverno e +2 in estate).

Bollettino sottoposto a processi di: Acquisizione e controllo del C-Sifa e della rete di Osservatori e Esperti - Validazione del Previsore di turno - Certificazione della Sezione Meteomont.

MAINARDE-ALTO MOLISE

PREVISIONE METEO

Quota		22/02/2026 h6:00	22/02/2026 h12:00	22/02/2026 h18:00
1000	Venti	03 nodi da N-Ovest	02 Nodi da N-Est	02 nodi da Ovest
	Temperature	+02 °C	+07 °C	+04 °C
	Temp.percepita	0 °C	7 °C	4 °C
2000	Venti	09 Nodi da Nord	04 Nodi da Nord	06 nodi da N-Ovest
	Temperature	+00 °C	+01 °C	+04 °C
	Temp.percepita	-5 °C	-1 °C	1 °C
3000	Venti	15 Nodi da Nord	15 Nodi da Nord	13 Nodi da Nord
	Temperature	-06 °C	-04 °C	-02 °C
	Temp.percepita	-14 °C	-11 °C	-8 °C
Zero termico		2000-2200 m.	2000-2200 m.	2700-2900 m.
Fenomeno		—	—	—
Stato del cielo				

LEGENDA FENOMENI

— Assenza Fenomeni · Nebbia · Foschia · Pioggia debole · Pioggia moderata · Pioggia forte · Temporali

Nevicata debole · Nevicata moderata · Nevicata forte

STATO DEL CIELO

Sereno · Poco nuvoloso · Nuvoloso · Molto nuvoloso · Coperto

Parametri meteonivometrici registrati presso i campi di rilevamento il 21/02/2026.

Località	Comune	Quota (m.s.l.m.)	Altezza neve (cm)	Neve caduta nelle 24 ore (cm)	Temp. Min (°C)	Temp. Max (°C)	Condizioni del tempo
PRATO GENTILE	Capracotta (IS)	1490	5	3	-2	+3	Assenza di precipitazioni
PESCOPENNATARO	Pescopennataro (IS)	1220	0	0	-1	+8	Nebbia con cielo non visibile

(*) Rilievi fuori campo

L'INFORMAZIONE E' PREVENZIONE - LEGGI L'ATTUALE GRADO DI PERICOLO VALANGHE!

IL CAPO DEL CENTRO NAZIONALE METEOMONT
(Ten. Col. RFI Emanuela Gini)
FIRMA AUTOGRAFA OMESSA AI SENSI
DELL'ART.3 DEL D.LGS N.39/1993