Lundi 23.02.2026

Publié 22 02 2026, 17:00

Matin

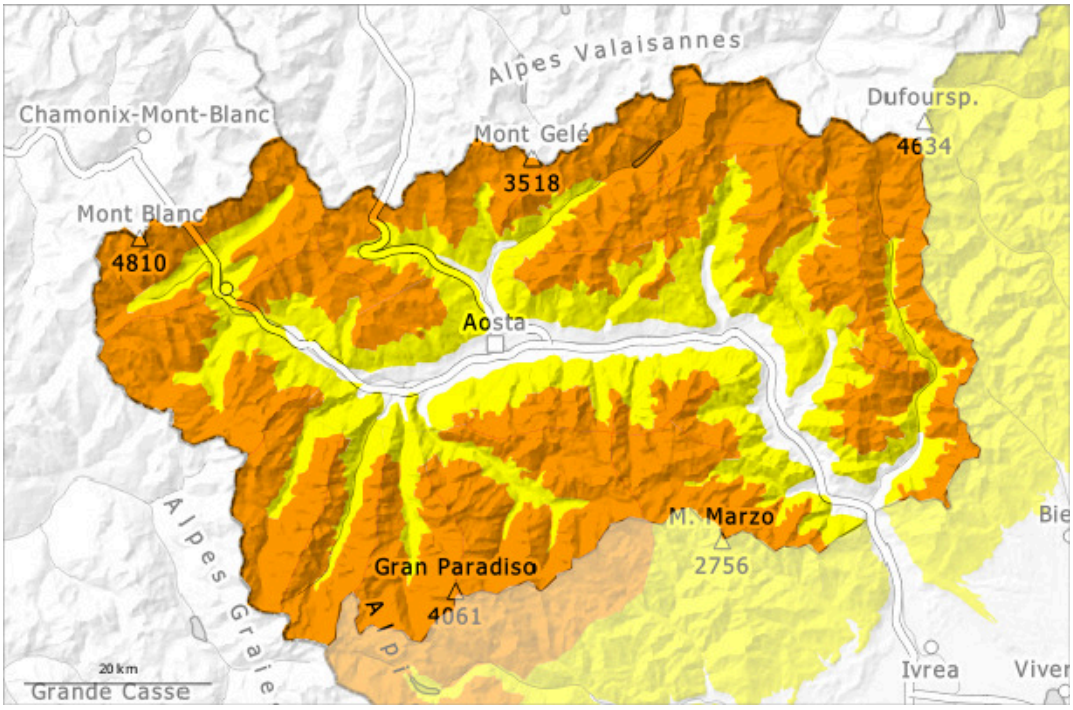

Après-midi

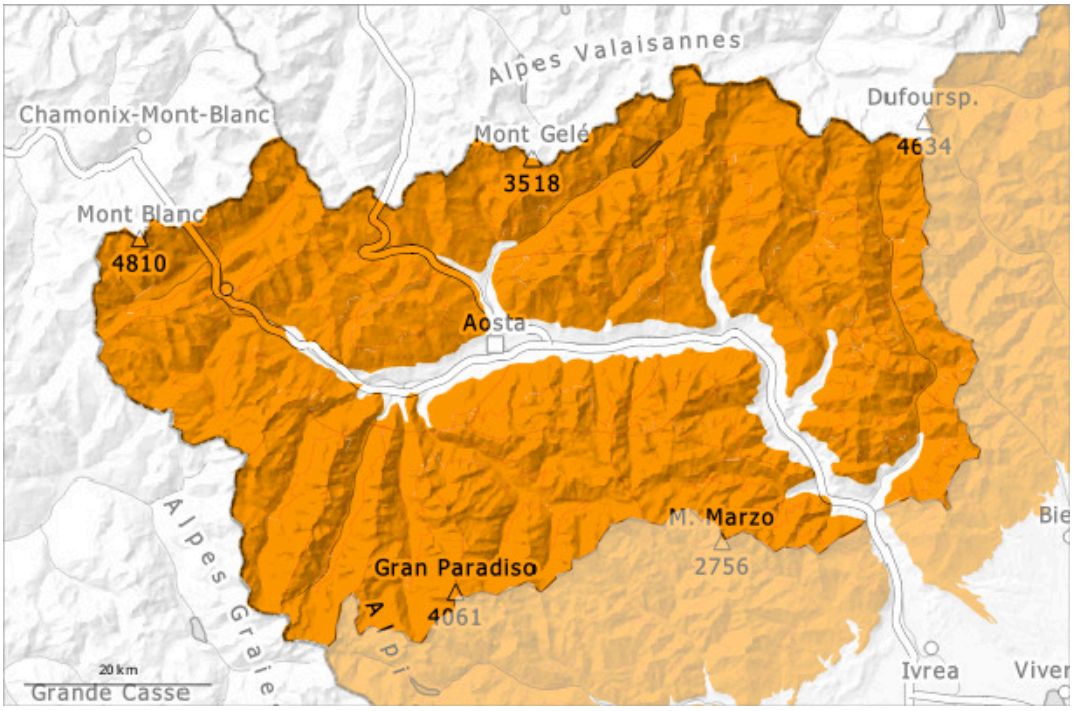

1	2	3	4	5
faible	limité	marqué	fort	très fort

Degré de danger 3 - Marqué

AM:

2400m

Tendance: danger d'avalanche constant
leMardi 24 02 2026

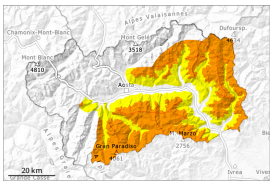

Neige soufflée (Neige ventée)

2400m

Neige ancienne (Sous-couche fragile persistante)

2100m

PM:

Tendance: danger d'avalanche constant
leMardi 24 02 2026

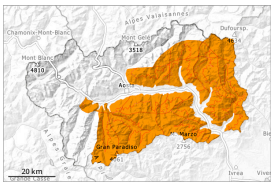

Avalanches mouillées (Neige humide)

Neige soufflée (Neige ventée)

2400m

Neige ancienne (Sous-couche fragile persistante)

2100m

Des avalanches de plaque de neige sont le danger principal. Des avalanches humides et mouillées sont encore possibles en cours de journée.

Avec le vent de nord-ouest fort, de nouvelles accumulations de neige soufflée se sont formées dans les derniers jours. Elles peuvent par endroits être déjà déclenchées par un seul amateur de sports d'hiver, prudence surtout sur les pentes très raides à moyenne et haute altitude dans les combes, couloirs et

derrière les ruptures de terrain.
Des couches fragiles dans la neige ancienne demandent de la prudence. Les avalanches peuvent être déclenchées dans la neige ancienne et atteindre une taille assez importante. Avec le réchauffement la probabilité de déclenchement d'avalanches augmente.
Avec une température zéro thermique pouvant atteindre 2600 mètres, associée au foehn et au rayonnement solaire, certaines avalanches humides et mouillées sont encore possibles à moyenne altitude, sur les pentes qui ne se sont pas encore complètement déchargées ces derniers jours.
Un choix prudent des itinéraires est approprié.

Manteau neigeux

Modèles de danger md.6: froid, neige légère et vent | md.1: sous-couche fragile persistante

Dans les derniers sept jours il est tombé un peu de neige.
Jusqu'à lundi le vent soufflera modérément à fortement. À proximité des crêtes et des cols on trouve suivant l'influence du vent des hauteurs de neiges très différentes.
Le manteau neigeux présente une structure défavorable.
Dans le manteau neigeux ancien des couches fragiles ayant subi une métamorphose constructive à grains anguleux sont présentes, surtout sur les pentes exposées à l'ouest, au nord et à l'est.
Quelques avalanches de plaque de neige de moyenne taille ont été déclenchées par des personnes dans les derniers jours.

Tendance

Il fait très chaud. Les conditions météorologiques favorisent une stabilisation des accumulations de neige soufflée. Le danger d'avalanches de neige mouillée et de glissement augmente.

Degré de danger 3 - Marqué

AM:

2400m

Tendance: danger d'avalanche constant
leMardi 24 02 2026

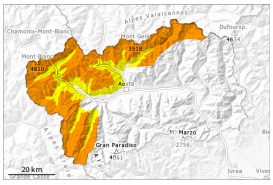

Neige soufflée (Neige ventée)

2400m

Avalanches mouillées (Neige humide)

2300m

PM:

Tendance: danger d'avalanche constant
leMardi 24 02 2026

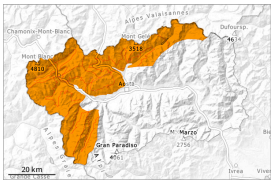

Neige soufflée (Neige ventée)

2400m

Avalanches mouillées (Neige humide)

2600m

Neige récemment soufflée constituant le danger principal. Le danger d'avalanches humides et mouillées augmente en cours de journée.

De grandes accumulations de neige soufflée se sont formées avec le vent de secteur nord-ouest fort. Elles doivent être évaluées avec précaution. Des amateurs de sports d'hiver seuls peuvent par endroits déclencher des avalanches, prudence surtout aux transitions entre les endroits peu enneigés et les endroits très enneigés, notamment à l'entrée des combes et des couloirs. Les avalanches peuvent se déclencher dans la neige ancienne surtout dans ces endroits et atteindre une taille assez importante. Avec une température zéro thermique pouvant atteindre 2600 mètres, associée au foehn et au rayonnement solaire, certaines avalanches humides et mouillées sont encore possibles à moyenne altitude, sur les pentes qui ne se sont pas encore complètement déchargées ces derniers jours.
Les randonnées et descentes hors-piste demandent de l' expérience dans l'évaluation du danger d'avalanche et de la retenue. Un choix prudent des itinéraires est recommandé.

Manteau neigeux

Modèles de danger md.6: froid, neige légère et vent md.10: situation de printemps

Dans les derniers sept jours il est tombé beaucoup de neige, notamment le long de la frontière française. Jusqu'à lundi le vent soufflera fortement en général.
Le manteau neigeux présente une structure défavorable.
Dans ces régions à moyenne et haute altitude il y a beaucoup de neige pour la saison. À proximité des crêtes et des cols on trouve suivant l'influence du vent des hauteurs de neiges très différentes.
Quelques avalanches de poudreuse de grande et rarement très grande taille sont parties dans les derniers jours. Des avalanches de plaque de neige isolées de moyenne et rarement grande taille ont été déclenchées par des personnes dans les derniers deux jours.

Tendance

Il fait très chaud. Les conditions météorologiques favorisent une stabilisation des accumulations de neige soufflée. Le danger d'avalanches de neige mouillée et de glissement augmente.