Mittwoch 11.03.2026

Veröffentlicht am 10.03.2026 um 17:00

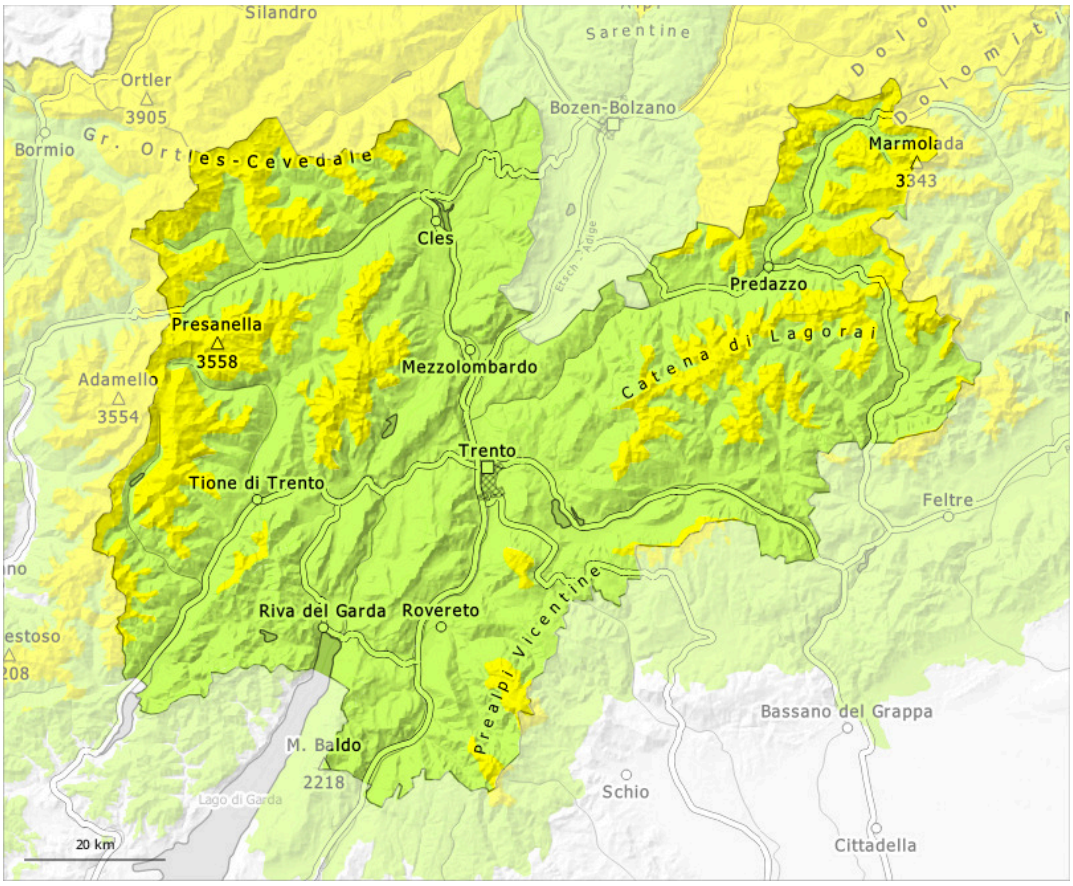

1	2	3	4	5
gering	mäßig	erheblich	groß	sehr groß

Gefahrenstufe 2 - Mäßig

2000m

Tendenz: Lawinengefahr bleibt gleich
am Donnerstag, den 12.03.2026

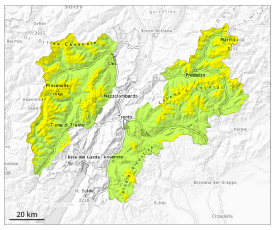

Altschnee

2000m

Nassschnee

2400m

Vorsicht vor schwachem Altschnee und Nassschnee.

Schwachen Altschnee beachten.
Lawinen können schon von einzelnen Wintersportlern im Altschnee ausgelöst werden. Sie können vereinzelt tiefere Schichten der Schneedecke mitreißen und recht groß werden. Die Gefahrenstellen liegen vor allem oberhalb von rund 2000 m sowie an steilen Nordwest- und Nordosthängen. Vorsicht vor allem an Übergängen von wenig zu viel Schnee wie z.B. bei der Einfahrt in Rinnen und Mulden.

Die nächtliche Abstrahlung war reduziert. Am Vormittag steigt die Auslösebereitschaft von Schneebrettlawinen vor allem an steilen Südost- und Südwesthängen unterhalb von rund 2400 m an. Mit der tageszeitlichen Erwärmung sind einzelne meist kleine nasse Lockerschneelawinen möglich.

Schneedecke

Gefahrenmuster gm.1: bodennahe schwachschicht | gm.10: frühjahrssituation

Schattenhänge: Im unteren Teil der Schneedecke sind vor allem an West-, Nord- und Osthängen ausgeprägte Schwachschichten vorhanden. Dies besonders oberhalb von rund 2000 m.

Die nächtliche Abstrahlung war reduziert. Die Schneeoberfläche ist kaum gefroren und ist schon am Morgen aufgeweicht. Dies vor allem unterhalb von rund 2400 m.

Es fiel gebietsweise etwas Schnee. Die Schneedecke ist verbreitet kleinräumig sehr unterschiedlich.

Tendenz

Die Gefahr von feuchten und nassen Lawinen steigt im Tagesverlauf etwas an.

Gefahrenstufe 1 - Gering

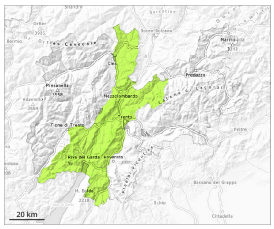

Tendenz: Lawinengefahr bleibt gleich
am Donnerstag, den 12.03.2026

Altschnee

Waldgrenze

Schwachschichten im Altschnee können vereinzelt noch ausgelöst werden.

Lawinen können vereinzelt im Altschnee ausgelöst werden und an Nordwest-, Nord- und Nordosthängen vereinzelt mittlere Größe erreichen. Sie können schon von einzelnen Wintersportlern ausgelöst werden. Die nächtliche Abstrahlung war reduziert. Am Vormittag steigt die Auslösebereitschaft von Schneebrettlawinen vor allem an steilen Südost- und Südwesthängen unterhalb von rund 2400 m an. Mit der tageszeitlichen Erwärmung sind einzelne meist kleine nasse Lockerschneelawinen möglich.

Schneedecke

Gefahrenmuster gm.1: bodennahe schwachschicht | gm.10: frühjahrssituation

In der Altschneedecke sind v.a. an Nordwest-, Nord- und Nordosthängen störanfällige Schwachschichten vorhanden. Dies besonders oberhalb von rund 2000 m.

Die nächtliche Abstrahlung war reduziert. Die Schneeoberfläche ist kaum gefroren und ist schon am Morgen aufgeweicht. Dies vor allem unterhalb von rund 2400 m.

Es fiel gebietsweise etwas Schnee. Die Schneedecke ist verbreitet kleinräumig sehr unterschiedlich.

Tendenz

Die Gefahr von feuchten und nassen Lawinen steigt im Tagesverlauf etwas an.