Venerdì 13.03.2026

Pubblicato il 12.03.2026 alle ore 17:00

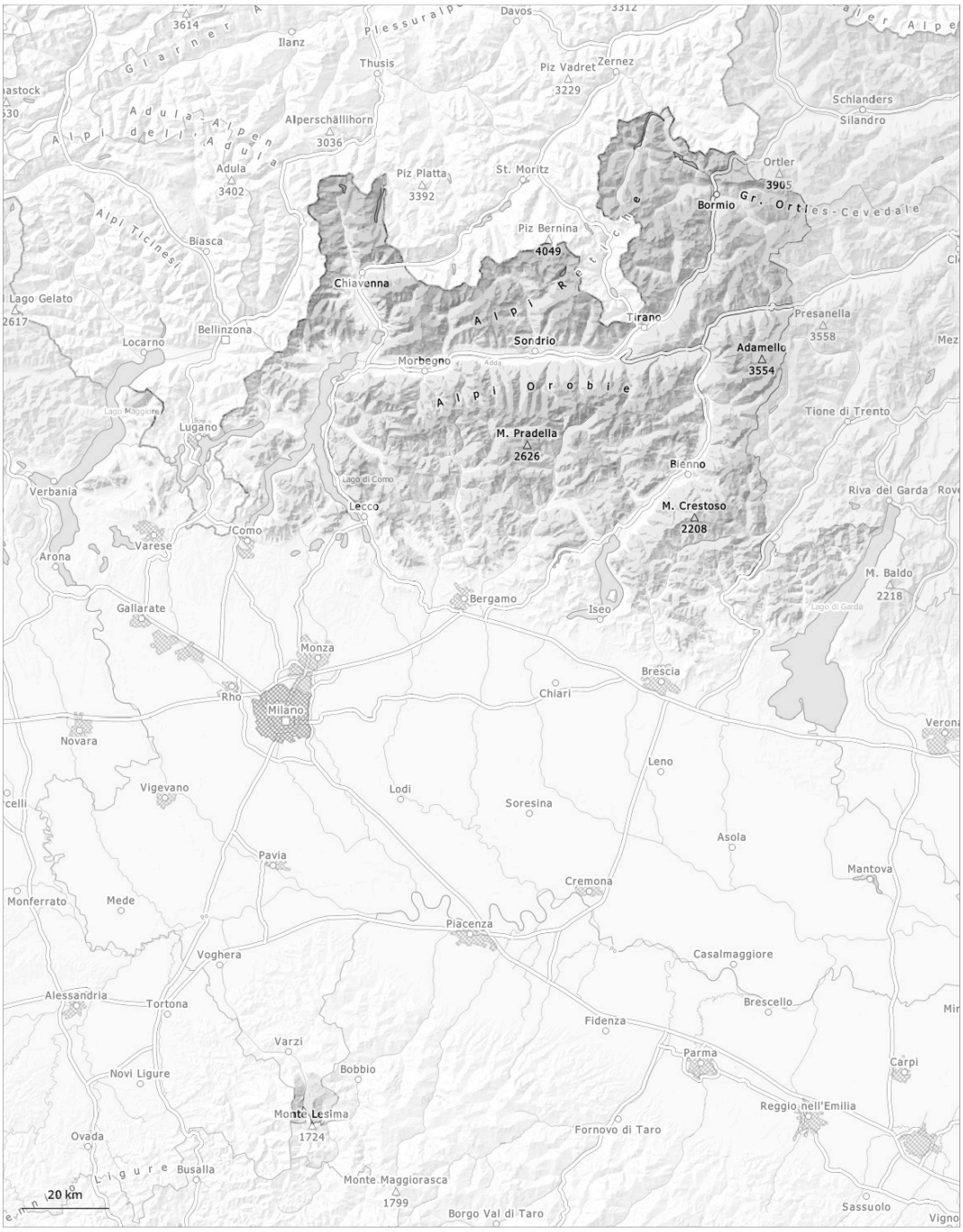

1	2	3	4	5
debole	moderato	marcato	forte	molto forte

Grado di pericolo 2 - Moderato

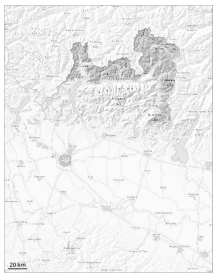

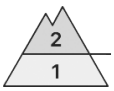

2400m

Tendenza: pericolo valanghe in aumento
per Sabato il 14.03.2026

Strati deboli persistenti

2400m

Neve bagnata

1200m

Gli strati deboli presenti nella neve vecchia richiedono una prudente scelta dell'itinerario. Particolarmente insidiosi sono i pendii ombreggiati, dove nel manto di neve vecchia sono presenti strati deboli. Soprattutto nelle zone ombreggiate e sottovento al di sopra dei 2800 m circa:
Con l'umidificazione, sono possibili valanghe umide di piccole e medie dimensioni.

Soprattutto al di sopra dei 2400 m circa, gli strati deboli presenti nella neve vecchia possono distaccarsi con un forte sovraccarico. Ciò soprattutto nelle zone ombreggiate e riparate dal vento. Le valanghe possono trascinare l'interno manto nevoso e, a livello isolato, raggiungere grandi dimensioni.
Con il rialzo termico diurno, la probabilità di distacco di valanghe umide e bagnate aumenterà sui pendii esposti a sud al di sotto dei 2600 m circa.
Le valanghe possono distaccarsi soprattutto dai bacini di alimentazione non ancora scaricati.

Manto nevoso

Situazione tipo st.1: strato debole persistente basale | st.10: situazione primaverile

In quota, la situazione valanghiva è a livello locale insidiosa. La parte basale del manto nevoso ha subito un metamorfismo costruttivo a cristalli sfaccettati. Le valanghe possono subire un distacco negli strati più profondi del manto nevoso soprattutto in seguito a un forte sovraccarico.
L'irraggiamento notturno sarà buono. La superficie del manto nevoso si è rigelata ed è portante e si ammorbidirà nel corso della giornata. Ciò soprattutto sui pendii soleggiati al di sotto dei 2600 m circa.

Tendenza

Nelle regioni più colpite dalle precipitazioni, al di sopra dei 1800 m circa, a partire dal mattino verrà raggiunto probabilmente il grado di pericolo 3 "marcato".

Grado di pericolo 2 - Moderato

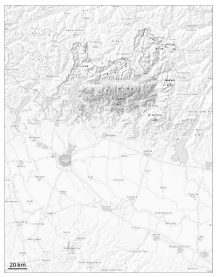

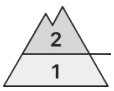

2000m

Tendenza: pericolo valanghe in aumento
per Sabato il 14.03.2026

Strati deboli persistenti

2000m

Neve bagnata

1200m

Gli strati deboli presenti nella neve vecchia richiedono attenzione e prudenza. Soprattutto nelle zone ombreggiate e sottovento al di sopra dei 2800 m circa:
Con l'umidificazione, sono possibili valanghe umide di piccole e medie dimensioni.

Le valanghe asciutte possono subire un distacco negli strati più profondi del manto nevoso soprattutto in seguito a un forte sovraccarico. Le valanghe possono a livello isolato raggiungere dimensioni grandi.
Con il rialzo termico diurno, la probabilità di distacco di valanghe umide e bagnate aumenterà soprattutto sui pendii ripidi al di sotto dei 2600 m circa.

Manto nevoso

Situazione tipo st.10: situazione primaverile | st.1: strato debole persistente basale

La fascia superiore del manto nevoso è ben consolidata, con una crosta spesso portante in superficie. Specialmente sui pendii esposti al sole e al di sotto dei 2800 m circa:
Principalmente sui pendii ripidi esposti a nord ovest, nord e nord est, all'interno del manto di neve vecchia si trovano insidiosi strati fragili. Sono possibili alcune valanghe di medie e, a livello isolato, di grandi dimensioni.

Tendenza

Nelle regioni più colpite dalle precipitazioni, al di sopra dei 1800 m circa, a partire dal mattino verrà raggiunto probabilmente il grado di pericolo 3 "marcato".

Grado di pericolo 1 - Debole

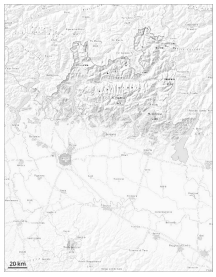

1

Tendenza: pericolo valanghe in aumento
per Sabato il 14.03.2026

Neve bagnata

N S

1500m

Situazione primaverile. Manto nevoso di esiguo spessore.

Al di sopra dei 1400 m circa sono possibili valanghe umide e bagnate di piccole dimensioni.

Manto nevoso

Situazione tipo st.10: situazione primaverile