aineva.it

Lundi 23.02.2026

Publié 22 02 2026, 17:00

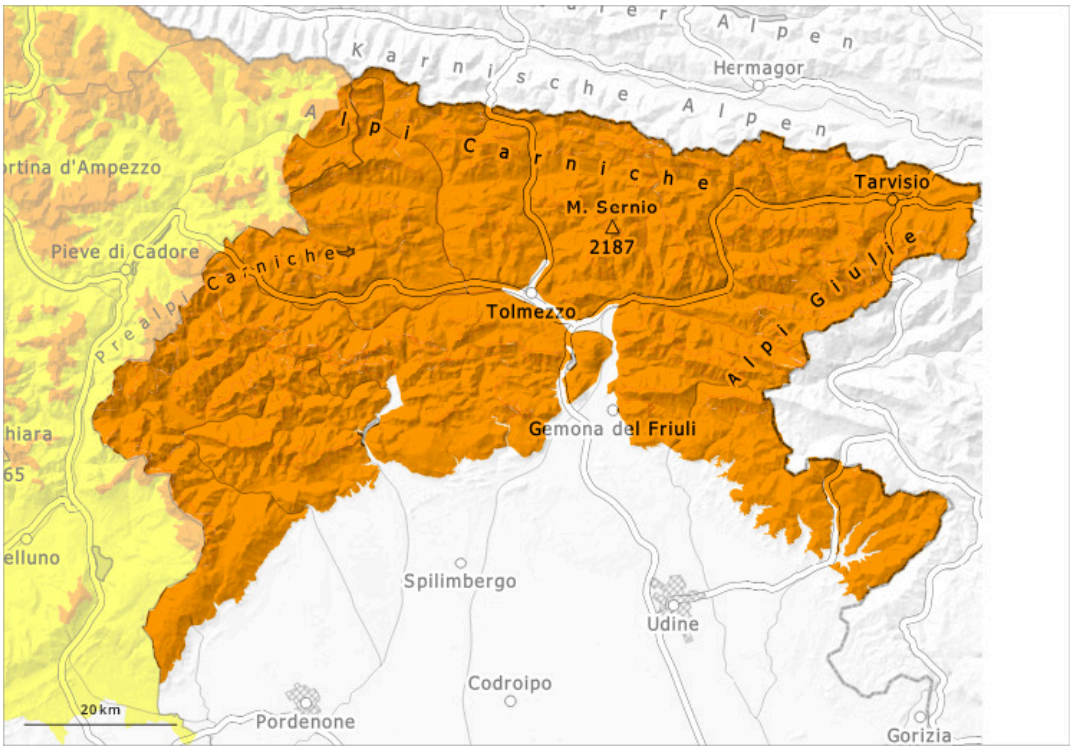

1	2	3	4	5
faible	limité	marqué	fort	très fort

Degré de danger 3 - Marqué

Tendance: danger d'avalanche constant
leMardi 24 02 2026

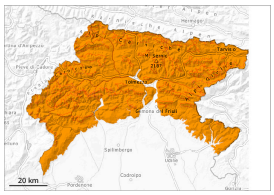

Neige soufflée (Neige ventée)

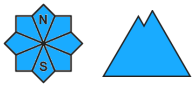

Neige ancienne (Sous-couche fragile persistante)

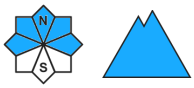

Avalanches mouillées (Neige humide)

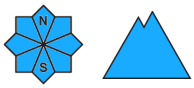

Danger d'avalanches marqué.

Les endroits dangereux sont nombreux. Des accumulations de neige soufflée importantes se sont formées avec la neige fraîche et le vent. Des avalanches spontanées sont toujours possibles.
Les randonnées demandent beaucoup d' expérience dans l'évaluation du danger d'avalanche et une grande retenue.

Manteau neigeux

La neige fraîche et la neige soufflée ne se lient que lentement avec la neige ancienne à toutes les expositions.
Dans le manteau neigeux des couches fragiles sont présentes, surtout sur les pentes à l'ombre. Les conditions météorologiques entraînent une humidification du manteau neigeux.

Tendance

Le vent souffle modérément. Réchauffement continu jusqu'à 2800 m.