Mardi 17.02.2026

Publié 16 02 2026, 17:00

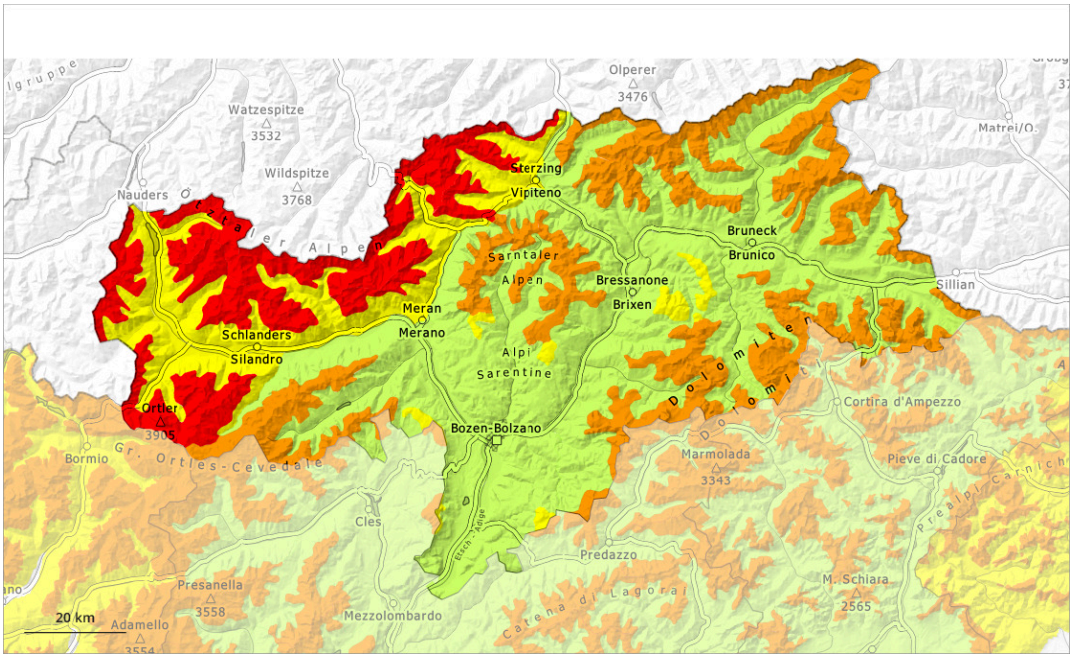

1	2	3	4	5
faible	limité	marqué	fort	très fort

Degré de danger 4 - Fort

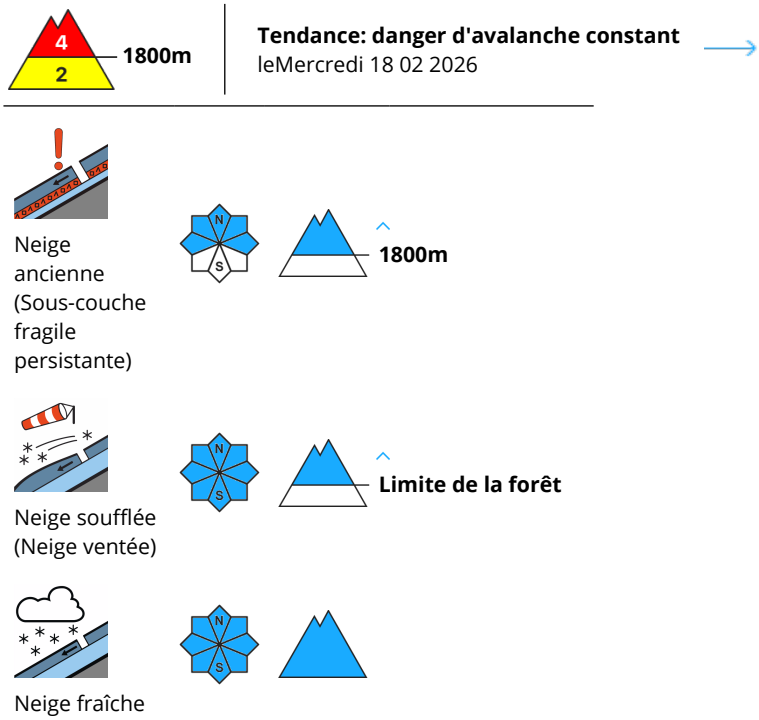

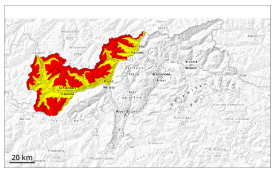

En dehors des pistes sécurisées situation avalancheuse très dangereuse. Le danger concerne surtout les terrains alpins de sports d'hiver.

La neige fraîche et les accumulations de neige soufflée se formant avec le vent d'ouest fort peuvent être déclenchées facilement ou glisser spontanément à toutes les expositions au-dessus de la limite de la forêt. Les endroits dangereux se situent aussi dans la zone de la limite de la forêt. Des déclenchements à distance sont possibles.

Des avalanches peuvent parfois entraîner avec elles les couches plus profondes du manteau neigeux et atteindre une grande taille. Ceci sur les pentes exposées à l'ouest, au nord et à l'est. Prudence surtout dans les zones de départ sous le vent pas encore déchargées.

Des avalanches de neige meuble de petite et rarement moyenne taille sont possibles sur les pentes très raides.

Manteau neigeux

Modèles de danger md.1: sous-couche fragile persistante | md.6: froid, neige légère et vent

Depuis dimanche il est tombé de 15 à 30 cm de neige. Jusqu'à mercredi il tombera de 15 à 20 cm de neige, localement plus. Le vent souffle fortement à tempétueusement.

La neige fraîche et en particulier les accumulations de neige soufflée étendues se déposeront sur une couche fragile de neige ancienne surtout sur les pentes exposées à l'ouest, au nord et à l'est au-dessus de

la limite de la forêt.
Différentes couches de neige soufflée reposent par endroits sur du givre de surface.
Dans la partie inférieure du manteau neigeux des couches fragiles ayant subi une métamorphose constructive à grains anguleux sont présentes.

Tendance

Pour des randonnées et descentes hors-piste les conditions sont très dangereuses. Avec le vent d'ouest fort des avalanches spontanées sont toujours possibles.

Degré de danger 3 - Marqué

Tendance: danger d'avalanche constant
leMercredi 18 02 2026

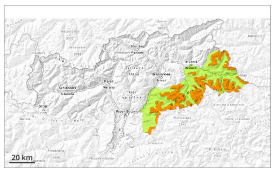

Neige ancienne (Sous-couche fragile persistante)

Neige soufflée (Neige ventée)

Des couches fragiles marquées dans la neige ancienne demandent de la prudence.

Des couches fragiles marquées dans la neige ancienne peuvent déjà être déclenchées par des amateurs de sports d'hiver isolés. Des avalanches sont généralement de taille moyenne. Prudence surtout sur les pentes raides exposées à l'ouest, au nord et à l'est au-dessus d'environ 1800 m. Les endroits dangereux sont difficilement identifiables. Des bruits sourds isolés peuvent attirer l'attention sur le danger.

En outre les accumulations de neige soufflée généralement petites sont fragiles surtout à proximité des crêtes, dans les combes et couloirs. Ceci surtout au-dessus d'environ 2000 m. Elles sont facilement reconnaissables pour un oeil exercé.

Manteau neigeux

Modèles de danger md.1: sous-couche fragile persistante | md.8: givre de surface enneigé

Il tombe un peu de neige. Des accumulations de neige soufflée susceptibles d'être déclenchées se forment avec le vent de secteur nord-ouest fort spécialement dans les combes et couloirs. Des accumulations déjà plus anciennes de neige soufflée reposent en partie sur du givre de surface.

Au-dessus d'environ 1800 m: Le manteau neigeux est fragile. Dans le manteau neigeux ancien des couches fragiles importantes sont présentes. Ceci surtout sur les pentes exposées à l'ouest, au nord et à l'est.

Tendance

Des couches fragiles dans la neige ancienne constituent le danger principal.

Degré de danger 3 - Marqué

Limite de la forêt

Tendance: danger d'avalanche constant
leMercredi 18 02 2026

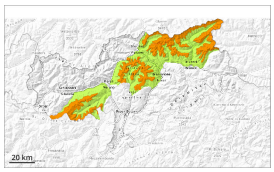

Neige ancienne (Sous-couche fragile persistante)

Limite de la forêt

Neige soufflée (Neige ventée)

Limite de la forêt

Les conditions en dehors des pistes sont dangereuses. Attention à la neige soufflée et neige ancienne fragile.

Des couches fragiles marquées dans la neige ancienne peuvent être déclenchées facilement par des amateurs de sports d'hiver isolés, spécialement sur les itinéraires rarement fréquentés. Prudence surtout sur les pentes raides exposées à l'ouest, au nord et à l'est au-dessus de la limite de la forêt. Quelques endroits dangereux se situent aussi dans la zone de la limite de la forêt. Les endroits dangereux sont difficilement identifiables. Des bruits sourds et des fissures lors du passage sur le manteau neigeux ainsi que des avalanches récentes sont des signes d'alarme qui attirent l'attention sur le danger. Des déclenchements à distance sont possibles. Des avalanches sont généralement de taille moyenne.

Des accumulations de neige soufflée facilement déclenchables se forment avec la neige fraîche et le vent de nord-ouest fort surtout au-dessus de la limite de la forêt, surtout dans les combes, couloirs et derrière les ruptures de terrain. Des avalanches spontanées isolées sont à attendre.

Dans les régions adjacentes au degré de danger 4, "fort" la situation avalancheuse est plus dangereuse. Une certaine retenue est appropriée.

Manteau neigeux

Modèles de danger md.1: sous-couche fragile persistante | md.8: givre de surface enneigé

Depuis dimanche il est tombé de 5 à 15 cm de neige, localement plus. Jusqu'à mercredi il tombera de 5 à 15 cm de neige, localement plus.
Les accumulations de neige soufflée se développent encore avec la neige fraîche et le vent fort. Des accumulations déjà plus anciennes de neige soufflée reposent en partie sur du givre de surface.
Dans le manteau neigeux ancien des couches fragiles importantes sont présentes. Ceci surtout sur les

pentes exposées à l'ouest, au nord et à l'est au-dessus de la limite de la forêt.

Tendance

Les conditions restent favorables. Des couches fragiles dans la neige ancienne constituent le danger principal. Prudence et retenue sont recommandées.

Degré de danger 2 - Limité

Limite de la forêt

Tendance: danger d'avalanche constant
leMercredi 18 02 2026

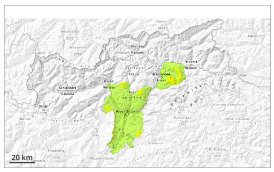

Neige ancienne (Sous-couche fragile persistante)

Limite de la forêt

Neige soufflée (Neige ventée)

Limite de la forêt

Neige soufflée et neige ancienne fragile à surveiller.

Des avalanches peuvent être déclenchées par un seul amateur de sports d'hiver. Ceci particulièrement sur les pentes raides à l'ombre à proximité des crêtes, dans les combes et couloirs au-dessus de la limite de la forêt.
Avec le vent de nord fort, de nouvelles accumulations de neige soufflée se forment. Celles-ci sont partiellement fragiles. Des avalanches sont en partie de taille moyenne.

Les randonnées demandent prudence et retenue. Il y a peu de neige pour cette période de l'année.

Manteau neigeux

Modèles de danger md.6: froid, neige légère et vent

Il tombe un peu de neige. Dans le manteau neigeux ancien des couches fragiles ayant subi une métamorphose constructive à grains anguleux sont présentes. Les accumulations de neige soufflée fraîches et relativement anciennes reposent sur une surface de neige ancienne défavorable en altitude.

À basses et moyennes altitudes: Le manteau neigeux est humide, avec une croûte de regel à peine porteuse à la surface.

Tendance

Danger d'avalanches limité.