Giovedì 12.03.2026

Pubblicato il 11.03.2026 alle ore 17:00

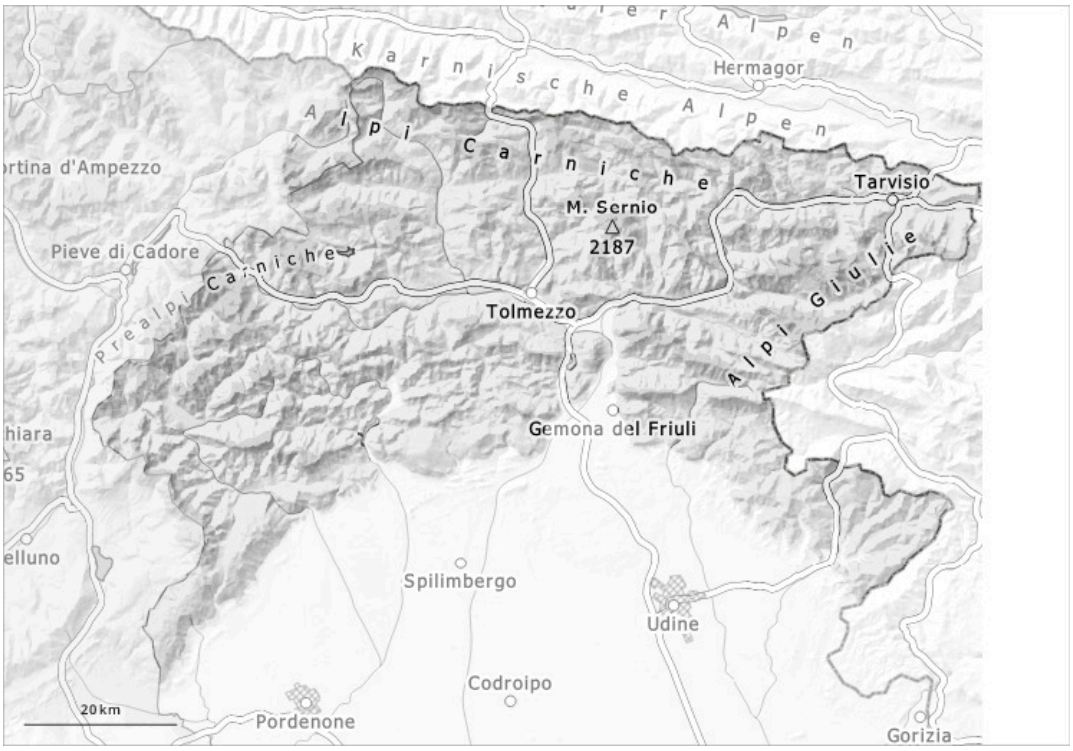

1	2	3	4	5
debole	moderato	marcato	forte	molto forte

Grado di pericolo 2 - Moderato

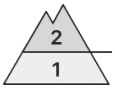

1900m

Tendenza: pericolo valanghe stabile
per Venerdì il 13.03.2026

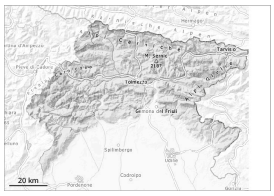

Strati deboli persistenti

1900m

Neve bagnata

1900m

Moderato pericolo di valanghe.

Deboli precipitazioni in molte regioni. Attenzione alle valanghe umide e bagnate. I punti pericolosi si trovano soprattutto nelle basi di pareti rocciose, come pure nelle zone in prossimità delle creste, nei canaloni e nelle conche. Gli accumuli di neve ventata sono, a livello isolato, instabili. Le valanghe possono distaccarsi per lo più con un forte sovraccarico.

Manto nevoso

Soprattutto sui pendii ombreggiati, all'interno del manto nevoso si trovano strati fragili. Le condizioni meteo hanno causato un inumidimento del manto nevoso, soprattutto alle quote di bassa e media montagna. In generale il manto nevoso sta subendo un graduale assottigliamento e risulta variabile a seconda delle quote e delle esposizioni.

Tendenza

Il tempo sarà in parte nuvoloso.