Mittwoch 04.02.2026

Veröffentlicht am 03.02.2026 um 17:00

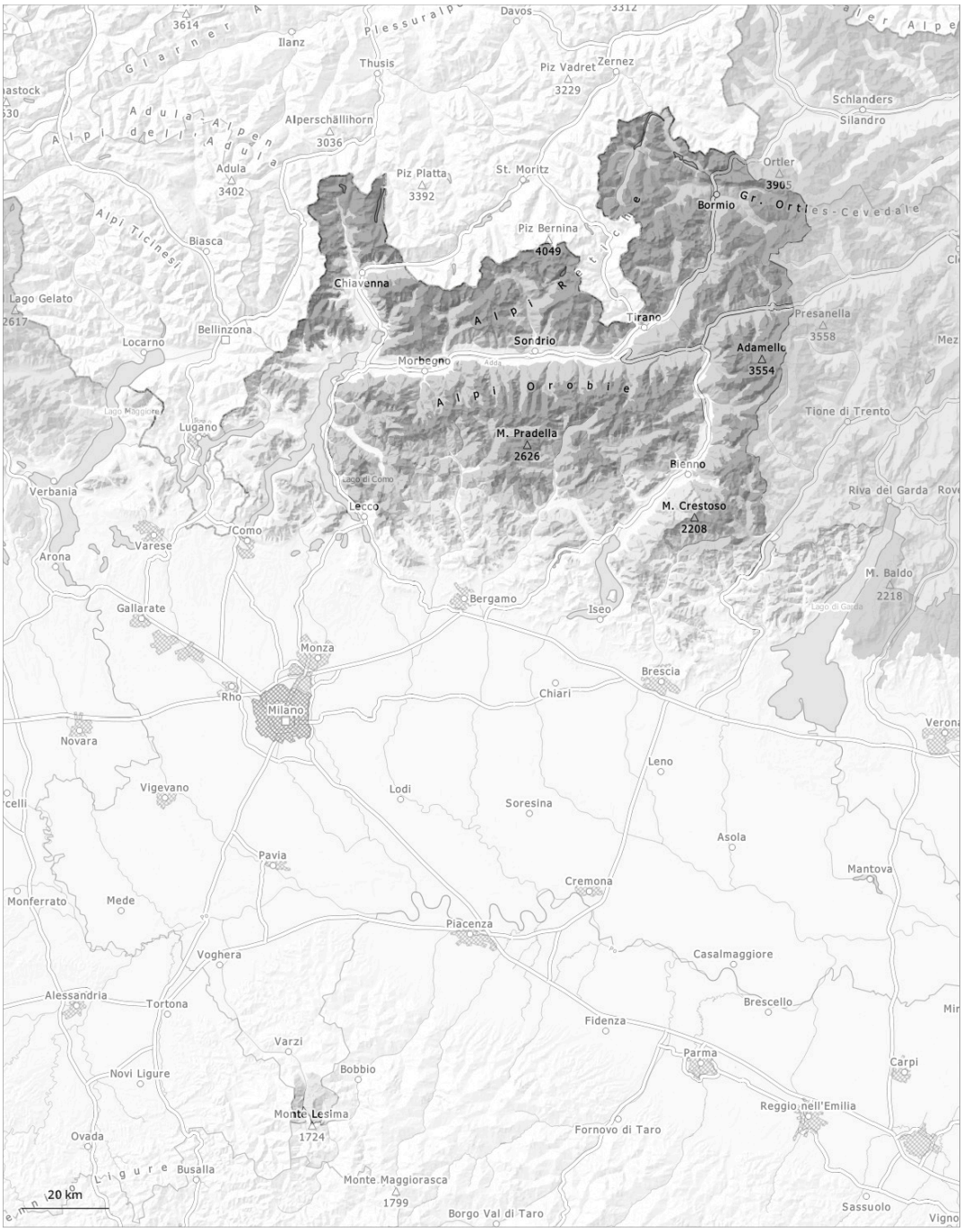

1	2	3	4	5
gering	mäßig	erheblich	groß	sehr groß

Gefahrenstufe 3 - Erheblich

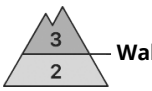

Waldgrenze

Tendenz: Lawinengefahr bleibt gleich
am Donnerstag, den 05.02.2026

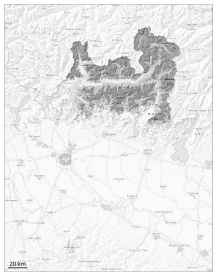

Altschnee

Waldgrenze

Neuschnee

Waldgrenze

Neuschnee

Waldgrenze
1000m

Die Gefahrenstellen liegen besonders an steilen Schattenhängen oberhalb der Waldgrenze. Schwachschichten im Altschnee erfordern Vorsicht und Zurückhaltung.

Am Mittwoch fallen gebietsweise lokal bis zu 10 cm Schnee. Lawinen können mit geringer Belastung in bodennahen Schichten ausgelöst werden. Fernauslösungen und spontane Lawinen sind möglich. Zudem müssen die frischen und älteren Triebschneeansammlungen beachtet werden.

Schneedecke

Gefahrenmuster gm.1: bodennahe schwachschicht | gm.6: lockerer schnee und wind

Der Neuschnee der letzten Woche liegt an Schattenhängen oberhalb der Waldgrenze auf einer ungünstigen Altschneeoberfläche. Der untere Teil der Schneedecke ist kantig aufgebaut und schwach. Lawinen können sehr leicht in tieferen Schichten ausgelöst werden.
Zudem sind die flächigen Triebschneeansammlungen in Kammlagen, Rinnen und Mulden auslösbar.

Gefahrenstufe 2 - Mäßig

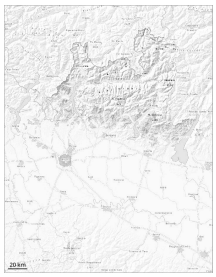

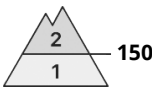

Tendenz: Lawinengefahr bleibt gleich
am Donnerstag, den 05.02.2026

Neuschnee

Altschnee

Die Gefahrenstellen liegen besonders an steilen Schattenhängen oberhalb der Waldgrenze. Schwachschichten im Altschnee erfordern Vorsicht und Zurückhaltung.

Am Mittwoch fallen gebietsweise lokal bis zu 10 cm Schnee.
Lawinen können mit geringer Belastung in bodennahen Schichten ausgelöst werden. Zudem müssen die frischen und älteren Triebschneeansammlungen beachtet werden.
In den Hauptniederschlagsgebieten sind Lawinen möglich, auch mittelgroße.

Schneedecke

Gefahrenmuster gm.6: lockerer schnee und wind | gm.1: bodennahe schwachschicht

Neu- und Triebschnee liegen teilweise auf grobkörnigem Altschnee. Die störanfälligen Triebschneeansammlungen liegen vor allem an windgeschützten Schattenhängen oberhalb von rund 1500 m auf schwachen Schichten. Lawinen können mit geringer Belastung ausgelöst werden.

Gefahrenstufe 1 - Gering

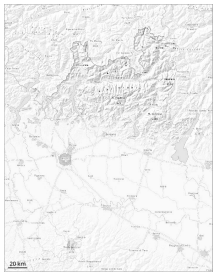

Tendenz: Lawinengefahr bleibt gleich
am Donnerstag, den 05.02.2026

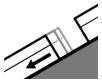

Gleitschnee

1000m

In diesen Gebieten sind die Lawinen sehr vereinzelt klein und mit großer Belastung auslösbar.

Die Lawinen sind meist klein und nur mit großer Belastung auslösbar.
Zudem sind Gleitschneelawinen möglich.

Schneedecke

Gefahrenmuster gm.6: lockerer schnee und wind | gm.2: gleitschnee

Zonen mit Gleitschneerissen sollten gemieden werden. Unterhalb von rund 1000 m liegt wenig Schnee.