Vendredi 17.04.2026

Publié 16 04 2026, 17:00

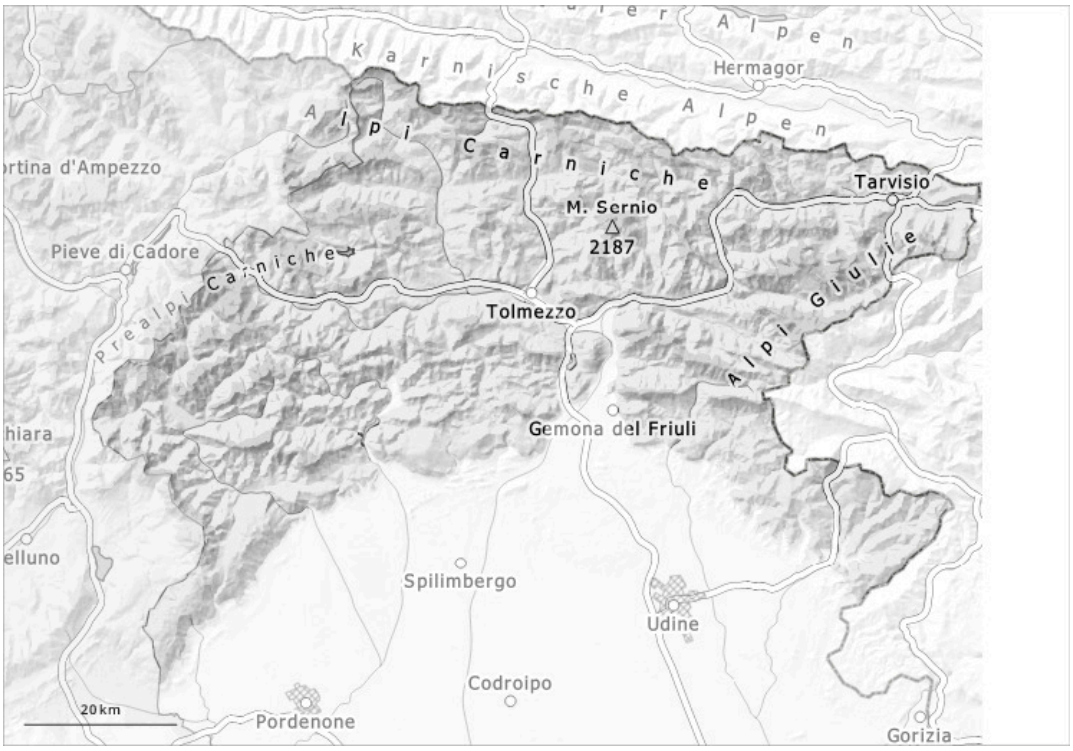

1	2	3	4	5
faible	limité	marqué	fort	très fort

Degré de danger 2 - Limité

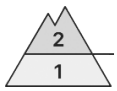

1600m

Tendance: danger d'avalanche constant
leSamedi 18 04 2026

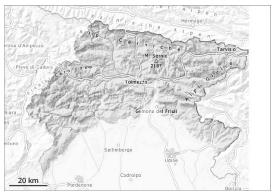

Avalanches mouillées (Neige humide)

1600m

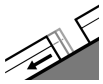

Avalanches de glissement (Avalanches de fond)

1600m

Neige ancienne (Sous-couche fragile persistante)

1800m

Les conditions météorologiques ont entraîné généralement une saturation d'eau du manteau neigeux.

Des avalanches de neige mouillée et de glissement sont possibles. Le danger d'avalanches devrait être étudié avec une attention particulière sur le terrain. Les endroits dangereux se situent surtout au pied des parois rocheuses, ainsi que près des crêtes, combes et couloirs. Ce sont les zones où des endroits fragiles sont présents dans la neige ancienne qui sont particulièrement délicates. Les avalanches peuvent se déclencher dans les couches profondes.

Manteau neigeux

Snow cover and snowpack depth vary greatly depending on aspect and elevation; in general, the snowpack is saturated on all aspects and is becoming increasingly thin. À basse et moyenne altitude il y a peu de neige sur les pentes exposées au sud. Dans le manteau neigeux des couches fragiles sont présentes, surtout sur les pentes à l'ombre.

Tendance

Il fait un temps généralement ensoleillé.