Venerdì 24.04.2026

Pubblicato il 23.04.2026 alle ore 17:00

Mattina

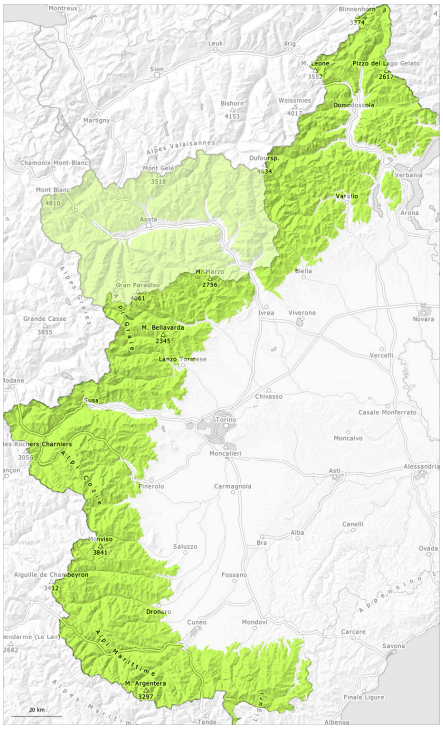

pomeriggio

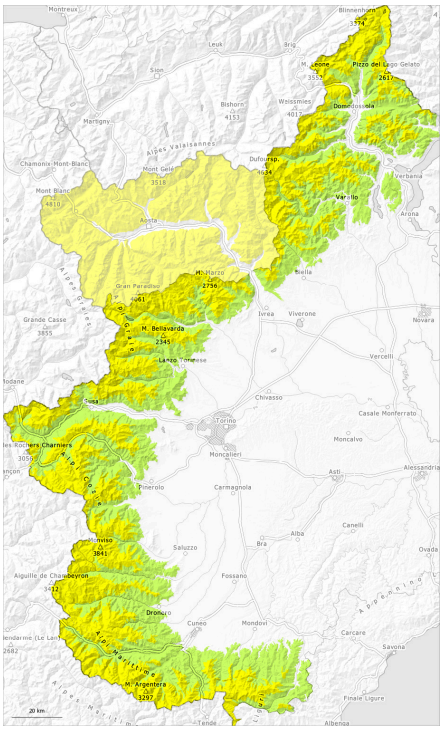

1	2	3	4	5
debole	moderato	marcato	forte	molto forte

Grado di pericolo 2 - Moderato

AM:

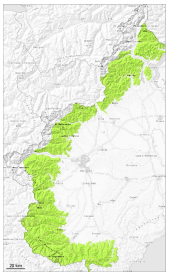

Tendenza: pericolo valanghe stabile
per Sabato il 25.04.2026

PM:

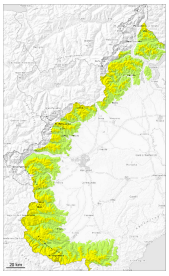

2300m

Tendenza: pericolo valanghe stabile
per Sabato il 25.04.2026

Neve bagnata

2300m

Il pericolo di valanghe umide e bagnate aumenterà nel corso della giornata.

La superficie del manto nevoso si è rigelata ed è portante si ammorbidirà più rapidamente del giorno precedente.
Con il rialzo termico e l'irradiazione solare diurni, nel corso della giornata il pericolo di valanghe aumenterà progressivamente. Sono possibili colate e valanghe bagnate, anche di medie dimensioni. Ciò soprattutto sui pendii soleggiati molto ripidi alle quote medie e alte e sui pendii ripidi rocciosi.

Oltre al pericolo di seppellimento, occorre fare attenzione anche al pericolo di trascinamento e caduta. Le escursioni dovrebbero iniziare e terminare presto.

Manto nevoso

Situazione tipo st.10: situazione primaverile

Con le forti oscillazioni di temperatura, il manto nevoso si è consolidato. Ciò soprattutto sui pendii soleggiati ripidi ad alta quota e a tutte le esposizioni alle quote di media montagna. Il manto nevoso è piuttosto omogeneo, con una crosta da rigelo in superficie. Ciò soprattutto al mattino.
Il sole e il calore causeranno nel corso della giornata soprattutto alle quote medie e alte un progressivo inumidimento del manto nevoso.
Al di sotto dei 2200 m circa è presente solo poca neve sui pendii esposti a sud.

Grado di pericolo 2 - Moderato

AM:

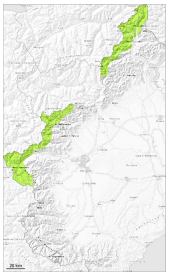

Tendenza: pericolo valanghe stabile
per Sabato il 25.04.2026

PM:

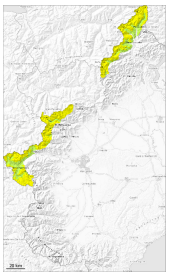

2500m

Tendenza: pericolo valanghe stabile
per Sabato il 25.04.2026

Neve bagnata

2500m

Il pericolo di valanghe umide e bagnate aumenterà nel corso della giornata.

La superficie del manto nevoso si è rigelata ed è portante si ammorbidirà più rapidamente del giorno precedente.

Con il rialzo termico e l'irradiazione solare diurni, nel corso della giornata il pericolo di valanghe aumenterà progressivamente. Sono possibili colate e valanghe bagnate, anche di medie dimensioni. Ciò soprattutto sui pendii soleggiati molto ripidi alle quote medie e alte e sui pendii ripidi rocciosi.

Oltre al pericolo di seppellimento, occorre fare attenzione anche al pericolo di trascinamento e caduta. Le escursioni dovrebbero iniziare e terminare presto.

Manto nevoso

Situazione tipo st.10: situazione primaverile

Con le forti oscillazioni di temperatura, il manto nevoso si è consolidato. Al di sotto dei 2800 m circa: Il manto nevoso è piuttosto omogeneo, con una crosta da rigelo in superficie. Ciò soprattutto al mattino.
Al di sopra dei 3300 m circa, sui pendii ombreggiati: Il manto nevoso è asciutto, con una superficie formata da neve a debole coesione che poggia su una crosta spesso portante.
Il sole e il calore causeranno nel corso della giornata soprattutto alle quote medie e alte un progressivo inumidimento del manto nevoso. Al di sotto dei 2300 m circa è presente solo poca neve sui pendii esposti a sud.