aineva.it

# Dimanche 01.03.2026

Publié 28 02 2026, 17:00

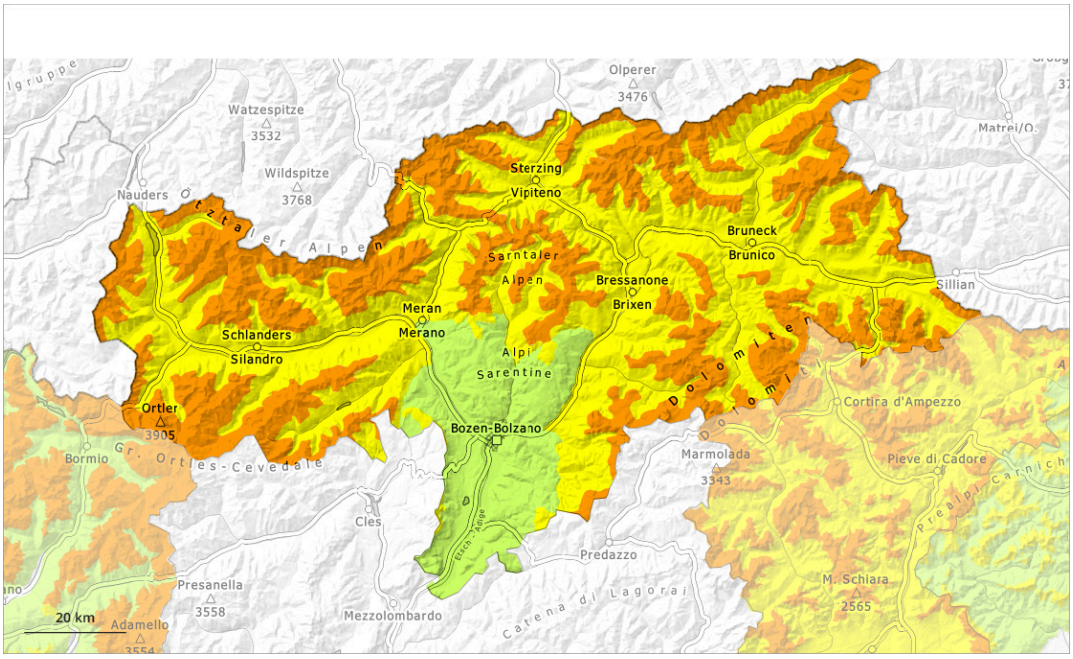


| 1 | 2 | 3 | 4 | 5 |
|---|---|---|---|---|
| faible | limité | marqué | fort | très fort |

## Degré de danger 3 - Marqué

2000m

**Tendance: danger d'avalanche constant**
leLundi 02 03 2026

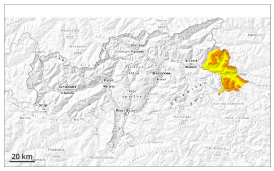

Neige ancienne (Sous-couche fragile persistante)

2000m

Avalanches mouillées (Neige humide)

2200m

### Attention à la neige ancienne fragile et neige mouillée.

Des avalanches peuvent être déclenchées dans la neige ancienne et surtout sur les pentes exposées à l'ouest, au nord et à l'est atteindre une grande taille. Ceci même par un seul adepte des sports d'hiver. Les endroits dangereux se situent spécialement sur les pentes exposées à l'ouest, au nord et à l'est au-dessus d'environ 2000 m ainsi qu'à toutes les expositions en altitude. Prudence surtout aux transitions entre les endroits peu enneigés et les endroits très enneigés. Des bruits sourds peuvent attirer l'attention sur le danger. Des déclenchements à distance sont possibles. Dans leurs parcours, les avalanches peuvent entraîner la neige mouillée. Ceci prolonge les distances d'arrêt des avalanches.

Des avalanches mouillées de petite à moyenne taille sont à attendre avec l'humidification. Ceci surtout par nuit couverte. Prudence surtout en dessous d'environ 2200 m. Les zones de dépôt doivent être prises en considération.

## Manteau neigeux

**Modèles de danger** md.1: sous-couche fragile persistante md.10: situation de printemps

Dimanche il fait doux en général. Le rayonnement nocturne est parfois réduit.

Sur les pentes à l'ombre: Par endroits le manteau neigeux reste fragile. Dans le manteau neigeux ancien des couches fragiles importantes sont présentes, surtout sur les pentes exposées à l'ouest, au nord et à l'est.

Sur les pentes ensoleillées: La surface de la neige regèle à peine et se ramollit dès la matinée. Les conditions météorologiques ont entraîné en dessous d'environ 2200 m une saturation d'eau du manteau

neigeux.

## Tendance

Neige ancienne fragile et neige mouillée à évaluer avec précaution.

## Degré de danger 3 - Marqué

2000m

**Tendance: danger d'avalanche constant**
leLundi 02 03 2026

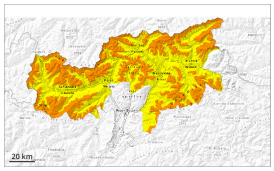

Neige ancienne (Sous-couche fragile persistante)

2000m

Avalanches mouillées (Neige humide)

2200m

### Attention à la neige ancienne fragile. Neige mouillée à surveiller.

Des avalanches peuvent être déclenchées dans la neige ancienne et atteindre une grande taille. Ceci même par un seul adepte des sports d'hiver. Les endroits dangereux se situent surtout sur les pentes raides exposées à l'ouest, au nord et à l'est au-dessus d'environ 2000 m. Quelques endroits dangereux se situent aussi sur les pentes raides au soleil au-dessus d'environ 2400 m. Prudence surtout aux transitions entre les endroits peu enneigés et les endroits très enneigés, notamment à l'entrée des combes et des couloirs. Dans leurs parcours, les avalanches peuvent entraîner la neige mouillée. Ceci prolonge les distances d'arrêt des avalanches. Des déclenchements à distance sont possibles. Des bruits sourds et des fissures lors du passage sur le manteau neigeux sont des signes d'alarme qui attirent l'attention sur le danger.

Le rayonnement nocturne est généralement fortement réduit. Des avalanches de neige meuble mouillée isolées de petite et rarement moyenne taille sont possibles en dessous d'environ 2200 m.

## Manteau neigeux

**Modèles de danger** md.1: sous-couche fragile persistante | md.7: zones avec peu de neige à coté des zones enneigées

Il tombe localement un peu de neige. Il fait doux.

Dans le manteau neigeux ancien des couches fragiles importantes sont présentes, surtout sur les pentes exposées à l'ouest, au nord et à l'est.

La surface de la neige ne se refroidit qu'à peine pendant la nuit couverte et est déjà ramollie le matin.

## Tendance

Attention à la neige ancienne fragile. Des amateurs de sports d'hiver seuls peuvent toujours déclencher des avalanches.

Il fait un temps ensoleillé en général. Augmentation légère du danger d'avalanches mouillées avec le réchauffement diurne et le rayonnement solaire.

## Degré de danger 2 - Limité

**Limite de la forêt**

**Tendance: danger d'avalanche constant**
leLundi 02 03 2026

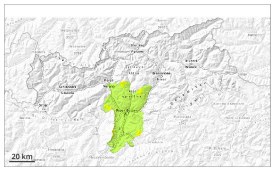

Neige ancienne (Sous-couche fragile persistante)

**Limite de la forêt**

Avalanches mouillées (Neige humide)

### Des couches fragiles dans la neige ancienne peuvent être déclenchées de manière isolée. Le danger d'avalanches mouillées augmente un peu en cours de journée.

Des avalanches peuvent de manière isolée être déclenchées dans la neige ancienne et sur les pentes exposées à l'ouest, au nord et à l'est atteindre une taille moyenne. Ceci par un seul adepte des sports d'hiver. Dans leurs parcours, les avalanches peuvent entraîner la neige mouillée.

Des avalanches mouillées isolées sont possibles avec le réchauffement diurne.

### Manteau neigeux

**Modèles de danger** md.1: sous-couche fragile persistante | md.10: situation de printemps

Dans le manteau neigeux ancien des couches fragiles importantes sont présentes, surtout sur les pentes exposées à l'ouest, au nord et à l'est.

Le rayonnement nocturne est parfois réduit. Les conditions météorologiques entraînent en cours de journée un ramollissement progressif du manteau neigeux.

### Tendance

Neige ancienne fragile et neige mouillée à surveiller.