Sonntag 22.02.2026

Veröffentlicht am 21.02.2026 um 17:00

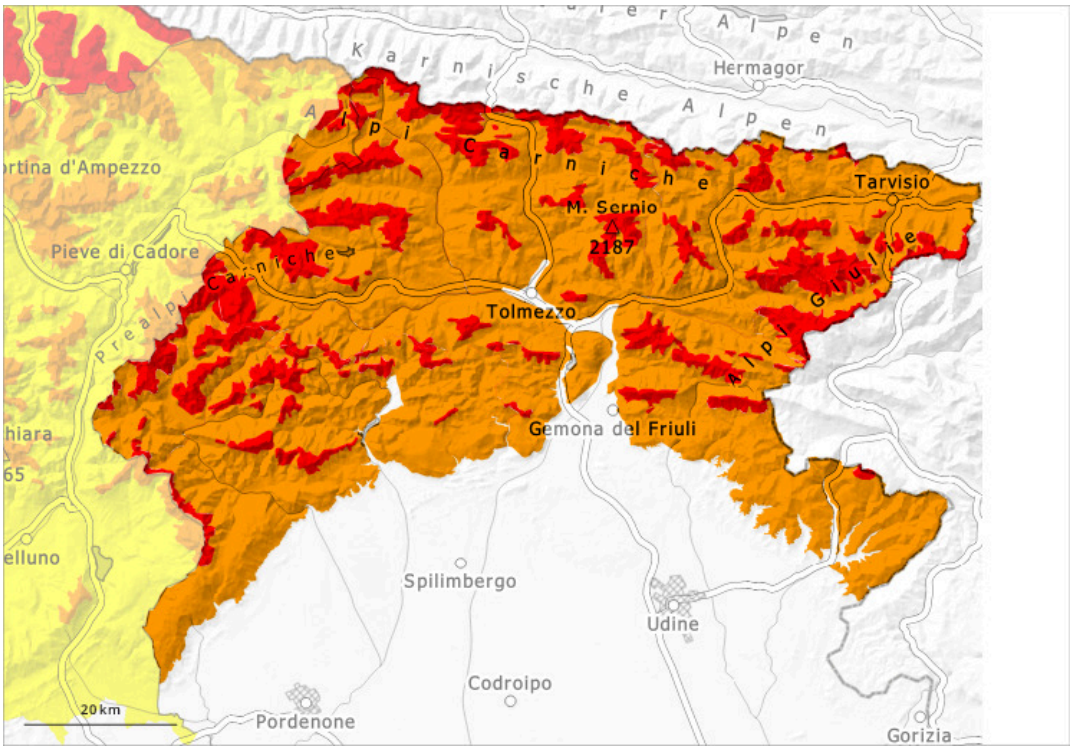

1	2	3	4	5
gering	mäßig	erheblich	groß	sehr groß

Gefahrenstufe 4 - Groß

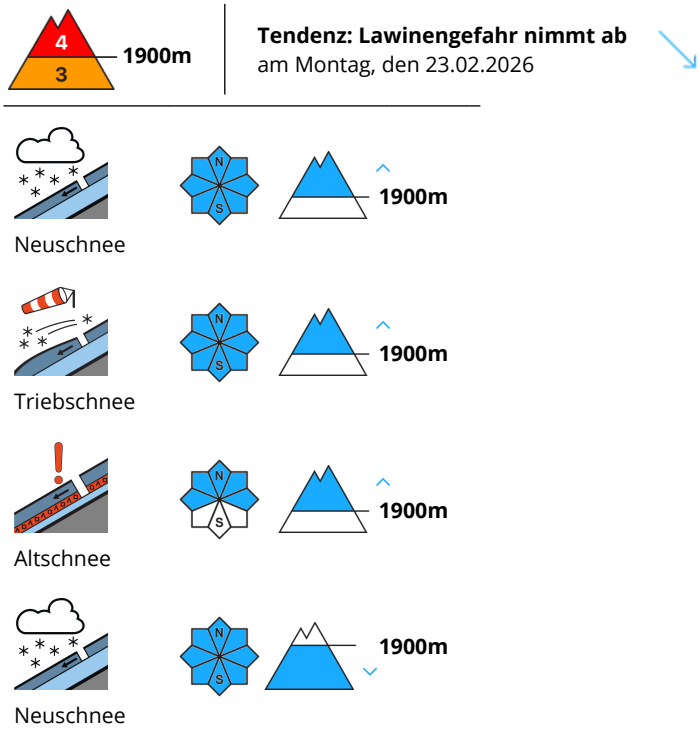

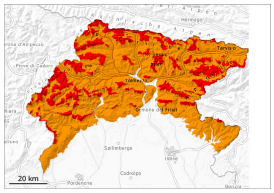

Weiterhin große Lawinengefahr.

Die Gefahrenstellen sind zahlreich. Mit Neuschnee und Wind entstanden mächtige Triebschneeansammlungen. Spontane Lawinen sind weiterhin möglich. Sie können in den Hauptniederschlagsgebieten vereinzelt sehr groß werden und höher gelegene Verkehrswege stellenweise gefährden.
Von Touren wird dringend abgeraten.

Schneedecke

Neu- und Triebschnee verbinden sich an allen Expositionen nur langsam mit dem Altschnee.
In der Schneedecke sind vor allem an Schattenhängen Schwachschichten vorhanden. Die Wetterbedingungen führen zu einer Anfeuchtung der Schneedecke.

Tendenz

Der Wind bläst mäßig bis stark. Kontinuierliche Erwärmung bis auf 2600 m.
Wir empfehlen das neustmögliche Lawinenbulletin zu konsultieren.