aineva.it

Dimanche 15.03.2026

Publié 14 03 2026, 17:00

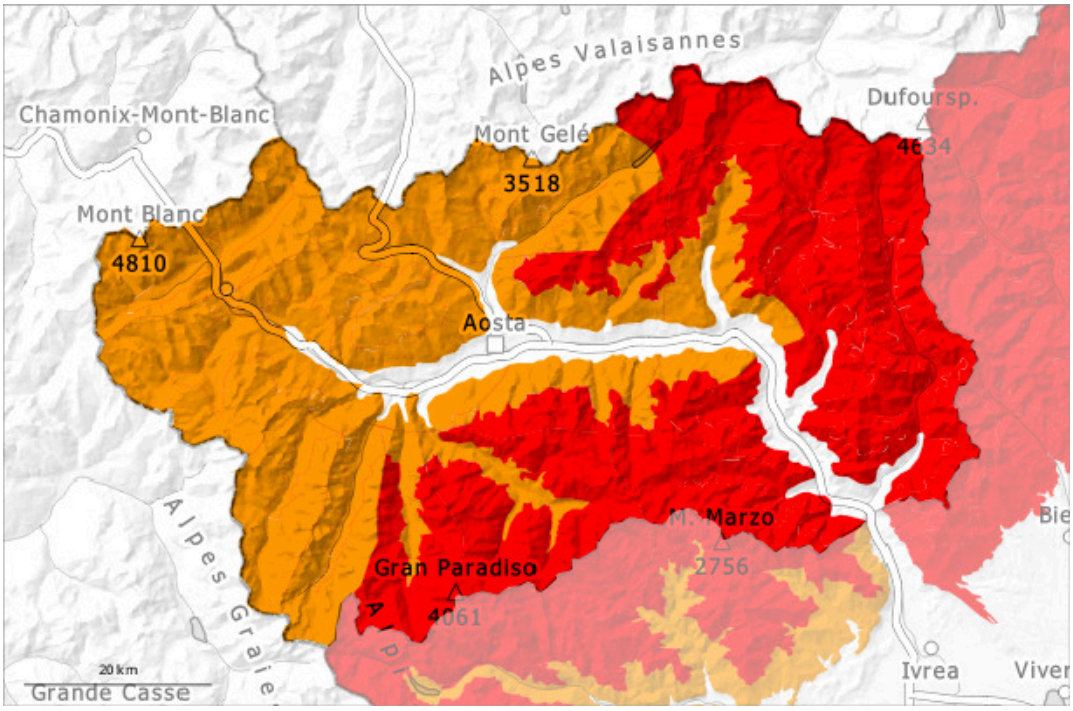

1	2	3	4	5
faible	limité	marqué	fort	très fort

Degré de danger 4 - Fort

Tendance: danger d'avalanche constant
leLundi 16 03 2026

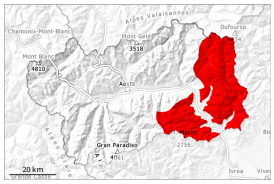

Neige fraîche

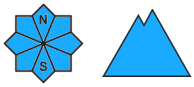

Neige soufflée
(Neige ventée)

Chutes de neige intensives jusqu'à basse altitude: Des avalanches sèches de moyenne et grande taille sont à attendre.

Jusqu'au matin il tombera au-dessus d'environ 1000 m en général de 80 à 120 cm de neige. Elle se lie mal avec la neige ancienne. Le vent modéré transporte la neige fraîche. La neige fraîche abondante ainsi que les accumulations de neige soufflée peuvent glisser spontanément. Surtout à partir des zones de départ d'altitude de très nombreuses avalanches parfois de grande taille sont à attendre surtout sur les pentes raides à l'ombre.
Le summum de l'activité avalancheuse est atteint probablement en seconde moitié de nuit. Des avalanches de poudreuse sont à attendre. Les avalanches sèches peuvent avancer jusqu'en vallée dans les parcours d'avalanches typiques. Les tronçons exposés des voies de communication peuvent être menacés localement dans ces endroits.
Il est vivement déconseillé d'effectuer des randonnées à ski, descentes hors-piste et randonnées en raquettes.

Manteau neigeux

Modèles de danger md.6: froid, neige légère et vent

Dans ces régions la limite des chutes de neige descend à environ 500 m.
La neige fraîche se lie mal avec la neige ancienne.
Spécialement sur les pentes raides à l'ombre à haute altitude et en haute montagne: La partie supérieure du manteau neigeux présente une structure défavorable. Dans le manteau neigeux ancien des couches fragiles sont présentes dans ces endroits.
À proximité des crêtes et des cols ainsi qu'à haute altitude on trouve suivant l'influence du vent des hauteurs de neiges très différentes.

Tendance

Vent de nord-ouest fort: Sur les versants où s'est accumulée la neige soufflée la probabilité de

déclenchement est élevée. En outre on note une augmentation du danger d'avalanches humides et mouillées en cours de journée.

Degré de danger 4 - Fort

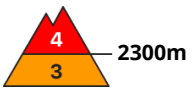

Tendance: Diminution du danger d'avalanche
leLundi 16 03 2026

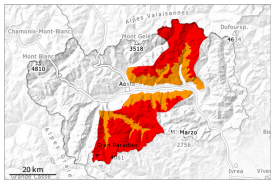

Neige soufflée
(Neige ventée)

2300m

Neige fraîche

Avec la neige fraîche et le vent situation avalancheuse dangereuse. De nombreuses avalanches sèches de moyenne et rarement grande taille sont à attendre.

Jusqu'au matin il tombera au-dessus d'environ 1000 m en général de 40 à 60 cm de neige. Elle se lie mal avec la neige ancienne. Le vent modéré transporte la neige fraîche. La neige fraîche ainsi que les accumulations de neige soufflée peuvent glisser spontanément. Surtout à partir des zones de départ d'altitude de nombreuses avalanches de moyenne et rarement grande taille sont à attendre surtout sur les pentes raides à l'ombre. Des avalanches de poudreuse sont possibles. Elles peuvent parfois avancer jusqu'en vallée dans les parcours d'avalanches typiques.
Pour des randonnées et descentes hors-piste les conditions sont très dangereuses.

Manteau neigeux

Dans ces régions la limite des chutes de neige descend à environ 500 m.
Spécialement sur les pentes raides à l'ombre à haute altitude et en haute montagne: La partie supérieure du manteau neigeux présente une structure défavorable. Dans le manteau neigeux ancien des couches fragiles sont présentes dans ces endroits.
À proximité des crêtes et des cols ainsi qu'à haute altitude on trouve suivant l'influence du vent des hauteurs de neiges très différentes.

Tendance

Vent de nord-ouest fort: Sur les versants où s'est accumulée la neige soufflée la probabilité de déclenchement est élevée. En outre on note une augmentation du danger d'avalanches humides et mouillées en cours de journée.

Degré de danger 3 - Marqué

Tendance: danger d'avalanche constant
leLundi 16 03 2026

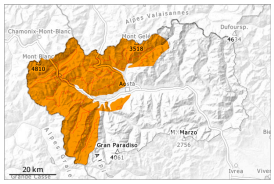

Neige soufflée
(Neige ventée)

2200m

Neige fraîche

Neige fraîche et soufflée: Les conditions de randonnées sont défavorables.

Jusqu'au matin il tombera au-dessus d'environ 1000 m en général de 25 à 30 cm de neige, localement jusqu'à 40 cm. Le vent modéré transporte la neige fraîche. La neige fraîche ainsi que les accumulations de neige soufflée peuvent être déclenchées facilement ou glisser spontanément. Aussi dans la zone de la limite de la forêt ces endroits dangereux sont fréquents. Des déclenchements à distance sont possibles. Les avalanches sèches sont de manière isolée assez grandes. Elles peuvent avancer jusqu'aux altitudes moyennes surtout dans les régions adjacentes au degré de danger 4, "fort" dans les parcours d'avalanches typiques.
Les randonnées à ski, descentes hors-piste et randonnées en raquettes demandent beaucoup d' expérience et de la retenue.

Manteau neigeux

Modèles de danger md.6: froid, neige légère et vent

La partie supérieure du manteau neigeux présente une structure défavorable. La neige fraîche se lie mal par endroits avec la neige ancienne.
Spécialement sur les pentes raides à l'ombre à haute altitude et en haute montagne: Dans le manteau neigeux ancien des couches fragiles sont présentes dans ces endroits.
À proximité des crêtes et des cols ainsi qu'à haute altitude on trouve suivant l'influence du vent des hauteurs de neiges très différentes.

Tendance

Vent de nord-ouest fort: Sur les versants où s'est accumulée la neige soufflée la probabilité de déclenchement est élevée. En outre on note une augmentation du danger d'avalanches humides et mouillées en cours de journée.