Vendredi 13.03.2026

Publié 12 03 2026, 17:00

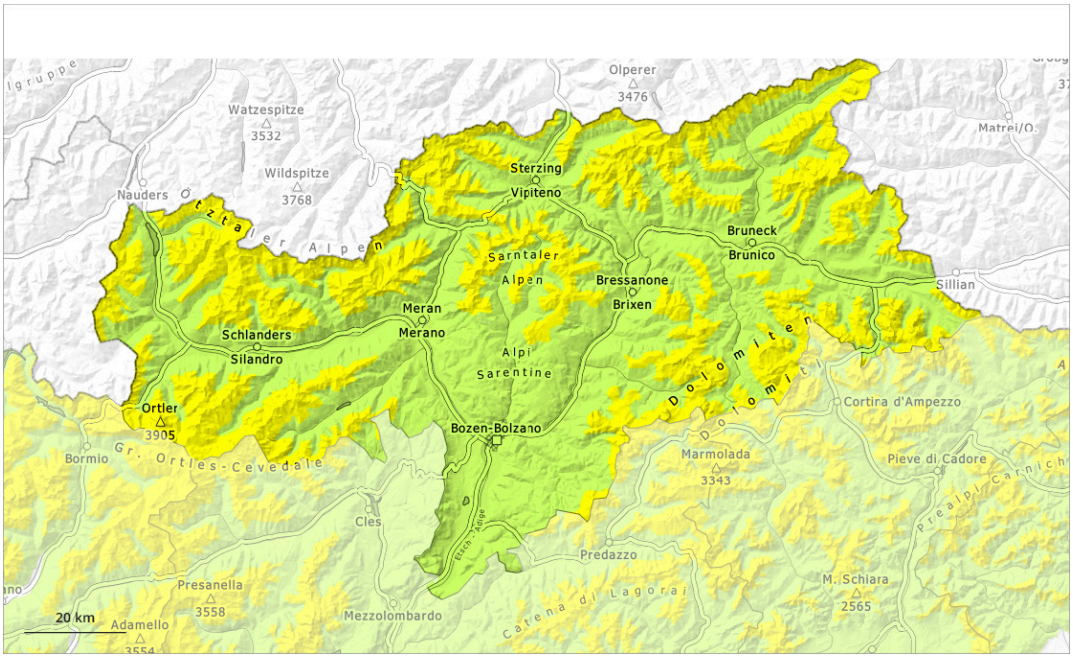

1	2	3	4	5
faible	limité	marqué	fort	très fort

Degré de danger 2 - Limité

Tendance: danger d'avalanche constant
leSamedi 14 03 2026

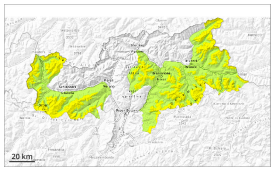

Neige ancienne (Sous-couche fragile persistante)

Neige ancienne fragile à surveiller.

Des amateurs de sports d'hiver peuvent de manière isolée déclencher des avalanches. Celles-ci peuvent atteindre une grande taille de manière isolée. Les endroits dangereux se situent surtout sur les pentes très raides exposées à l'ouest, au nord et à l'est au-dessus d'environ 2000 m. Prudence surtout aux transitions entre les endroits peu enneigés et les endroits très enneigés, notamment à l'entrée des combes et des couloirs.

Avec le réchauffement diurne et le rayonnement solaire la probabilité de déclenchement d'avalanches de plaque de neige augmente un peu surtout sur les pentes très raides exposées à l'ouest et à l'est en dessous d'environ 2200 m.

Manteau neigeux

Modèles de danger md.7: zones avec peu de neige à coté des zones enneigées

Au-dessus d'environ 2000 m: Dans la partie inférieure du manteau neigeux des couches fragiles susceptibles d'être déclenchées sont présentes sur les pentes exposées à l'ouest, au nord et à l'est. La partie supérieure du manteau neigeux a subi une métamorphose constructive, notamment sur les pentes à l'ombre. Sur la surface de neige dure il existe en terrain raide un risque de chute.

En dessous d'environ 2000 m: Le manteau neigeux ancien est humide.

Tendance

Neige ancienne fragile à surveiller.

Degré de danger 2 - Limité

Tendance: danger d'avalanche constant
leSamedi 14 03 2026

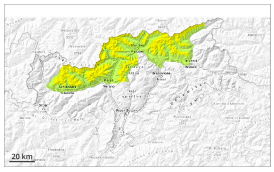

Neige ancienne (Sous-couche fragile persistante)

Neige ancienne fragile à surveiller. Des coulées humides en cours de journée.

Des amateurs de sports d'hiver peuvent de manière isolée déclencher des avalanches. Celles-ci peuvent atteindre une grande taille de manière isolée. Les endroits dangereux se situent surtout sur les pentes très raides exposées à l'ouest, au nord et à l'est au-dessus d'environ 2000 m. Prudence surtout aux transitions entre les endroits peu enneigés et les endroits très enneigés, notamment à l'entrée des combes et des couloirs.

Des coulées sont à attendre avec le réchauffement diurne et le rayonnement solaire. Ceci sur les pentes extrêmement raides ensoleillées en altitude. Avec le réchauffement diurne et le rayonnement solaire la probabilité de déclenchement d'avalanches de plaque de neige augmente un peu surtout sur les pentes très raides exposées à l'ouest et à l'est en dessous d'environ 2200 m.

Manteau neigeux

Modèles de danger md.7: zones avec peu de neige à coté des zones enneigées

Il est tombé un peu de neige dans les Alpes d'Allgäu et dans les Alpes du Lechtal occidental. Il est tombé peu de neige sur la crête principale des Alpes et au nord de celle-ci.

Au-dessus d'environ 2000 m: Dans la partie inférieure du manteau neigeux des couches fragiles susceptibles d'être déclenchées sont présentes sur les pentes exposées à l'ouest, au nord et à l'est. La partie supérieure du manteau neigeux a subi une métamorphose constructive, notamment sur les pentes à l'ombre. Sur la surface de neige dure il existe en terrain raide un risque de chute.

En dessous d'environ 2000 m: Le manteau neigeux ancien est humide.

Tendance

Neige ancienne fragile à surveiller.

Degré de danger 1 - Faible

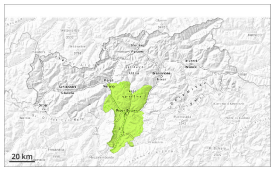

1

Tendance: danger d'avalanche constant
leSamedi 14 03 2026

Danger d'avalanches faible.

Des avalanches sèches ne sont plus possibles que de façon isolée. Elles peuvent être déclenchées surtout avec une surcharge importante, mais sont en général plutôt petites. Quelques endroits dangereux se situent sur les pentes raides à l'ombre à haute altitude.

Manteau neigeux

Modèles de danger md.10: situation de printemps

Sur les pentes à l'ombre: Dans le manteau neigeux ancien des couches fragiles susceptibles d'être déclenchées sont présentes, surtout sur les pentes exposées au nord-ouest, au nord et au nord-est.

Sur les pentes ensoleillées: Les conditions météorologiques ont entraîné une humidification du manteau neigeux.

Tendance

Danger d'avalanches faible.