Mardi 21.04.2026

Publié 20 04 2026, 17:00

Matin

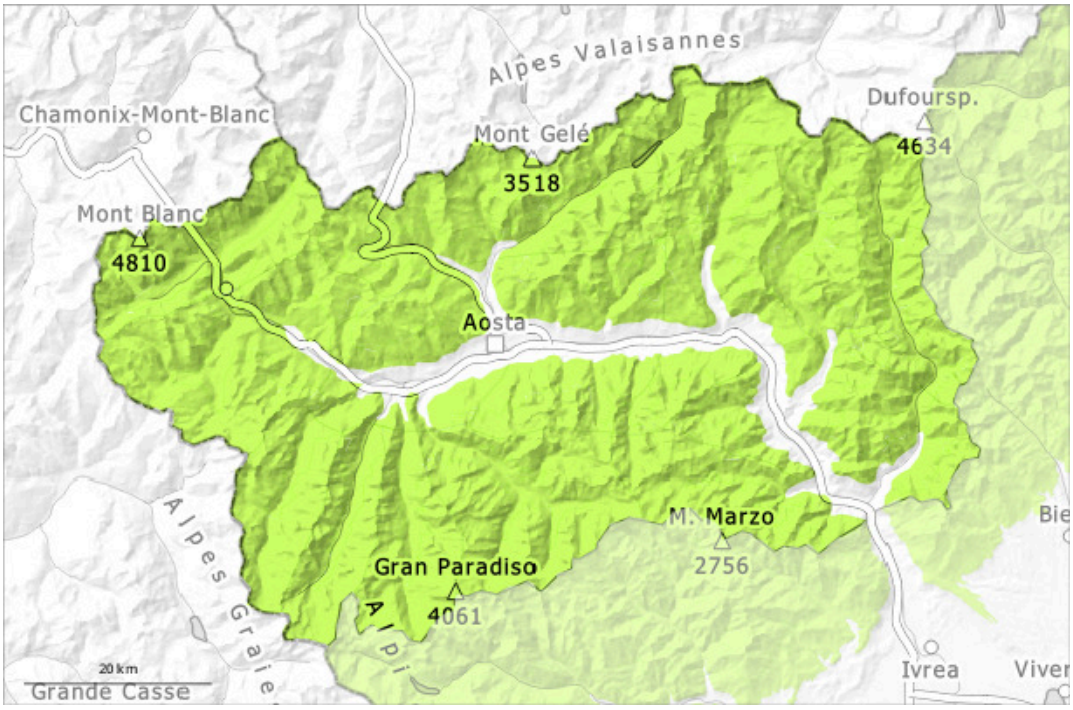

Après-midi

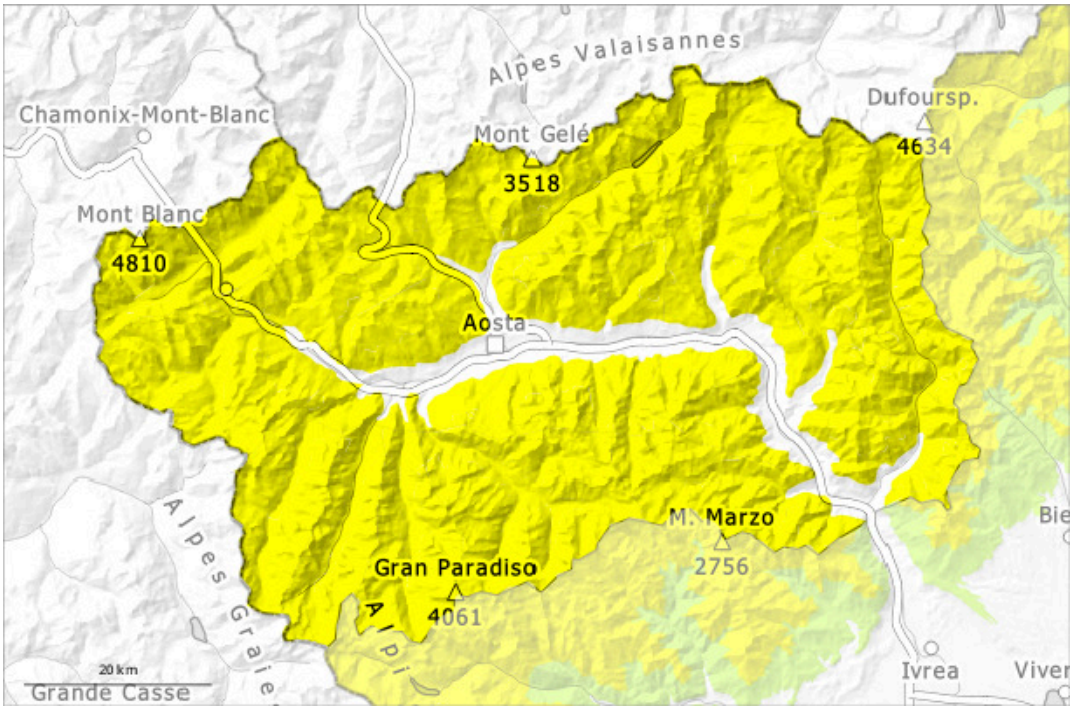

1	2	3	4	5
faible	limité	marqué	fort	très fort

Degré de danger 2 - Limité

AM:

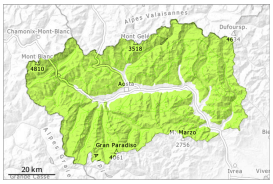

1

Tendance: Diminution du danger d'avalanche
leMercredi 22 04 2026

PM:

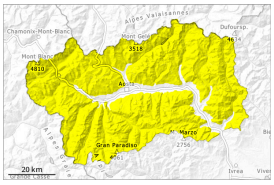

2

Tendance: Diminution du danger d'avalanche
leMercredi 22 04 2026

Avalanches mouillées (Neige humide)

N S

2800m
2200m

Le danger d'avalanches humides et mouillées augmente un peu en cours de journée.

Le matin: La surface de la neige regèle et devient porteuse et se ramollit plus tard que la veille. Sur la surface de neige dure il existe en terrain raide un risque de chute.

En cours de journée l'activité des avalanches spontanées augmente progressivement.
Des avalanches spontanées mouillées de petite et moyenne taille sont toujours possibles surtout à partir des zones de départ pas encore déchargées sur les pentes très raides à l'ombre.
Pour des randonnées à ski les conditions sont en général favorables. Les randonnées et montées en refuge devraient être terminées à temps.
Les couches de neige proches de la surface peuvent être déclenchées de manière isolée par des amateurs de sports d'hiver, surtout sur les pentes extrêmement raides.

Manteau neigeux

Modèles de danger md.10: situation de printemps

Dans les derniers deux jours le vent a soufflé parfois modérément spécialement le long de la frontière française.
Les conditions météorologiques ont entraîné un tassement rapide du manteau neigeux.
Cette situation a entraîné en dessous d'environ 2500 m une humidification du manteau neigeux.
On trouve des hauteurs de neige très différentes à petite échelle.
Surtout sous la limite de la forêt il y a très peu de neige sur les pentes exposées au sud-est et au sud-ouest.
Spécialement à haute altitude et en haute montagne on observe encore beaucoup de neige.
Dans le manteau neigeux des couches fragiles sont présentes, surtout sur les pentes raides à l'ombre.

Tendance

Des avalanches humides et mouillées seulement encore isolées sont possibles avec le refroidissement.