Mercoledì 15.04.2026

Pubblicato il 14.04.2026 alle ore 17:00

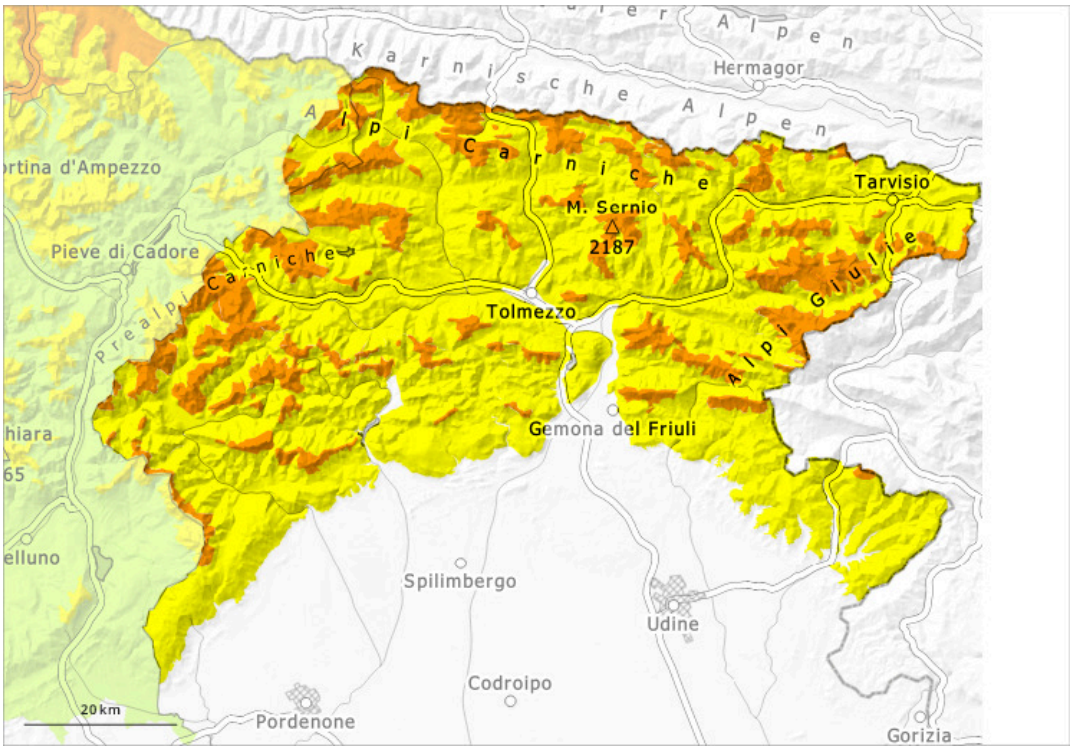

1	2	3	4	5
debole	moderato	marcato	forte	molto forte

Grado di pericolo 3 - Marcato

1800m

Tendenza: pericolo valanghe stabile
per Giovedì il 16.04.2026

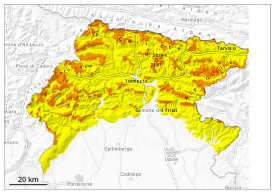

Neve bagnata

1800m

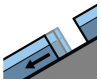

Valanghe di slittamento

Strati deboli persistenti

1800m

Nelle regioni più colpite dalle precipitazioni, i punti pericolosi sono più diffusi.

Saranno possibili valanghe bagnate e per scivolamento di neve. Il pericolo di valanghe dovrebbe essere valutato con particolare attenzione sul posto. I punti pericolosi si trovano soprattutto nelle basi di pareti rocciose, come pure nelle zone in prossimità delle creste, nei canaloni e nelle conche. Particolarmente insidiosi sono i punti dove nel manto di neve vecchia sono presenti strati deboli. Le valanghe possono coinvolgere gli strati più profondi del manto nevoso. Inoltre sono possibili valanghe per scivolamento di neve.

Manto nevoso

Le condizioni meteo causeranno diffusamente un impregnamento del manto nevoso. La copertura nevosa e lo spessore del manto sono molto variabili a seconda dell'esposizione e della quota. Alle quote di bassa e media montagna è presente poca neve sui pendii esposti a sud. Soprattutto sui pendii ombreggiati, all'interno del manto nevoso si trovano strati fragili.

Tendenza

Il tempo sarà in parte nuvoloso.