Dimanche 22.03.2026

Publié 21 03 2026, 17:00

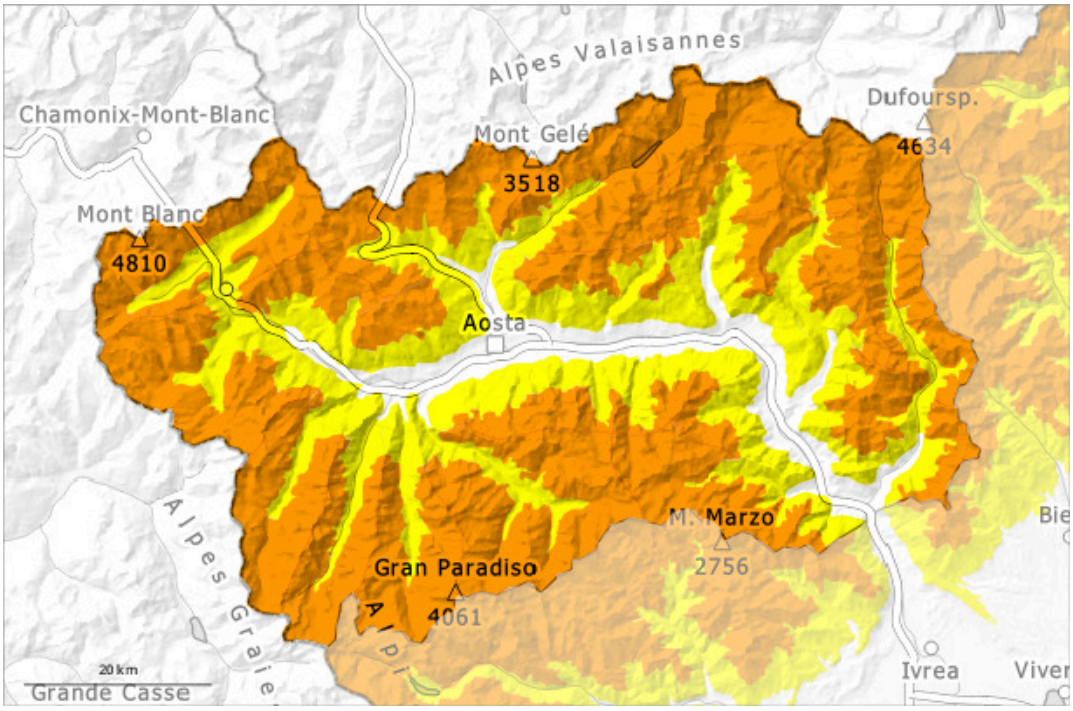

1	2	3	4	5
faible	limité	marqué	fort	très fort

Degré de danger 3 - Marqué

Tendance: danger d'avalanche constant
leLundi 23 03 2026

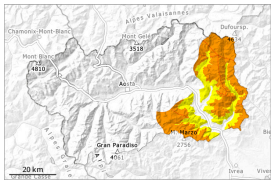

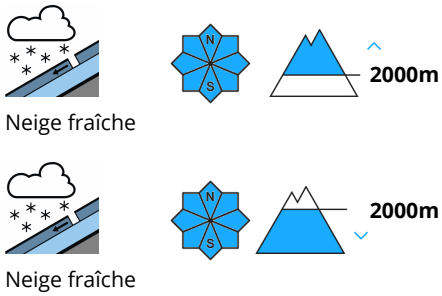

Avec la neige fraîche et le vent le nombre des endroits dangereux augmente à partir du matin.

Jusqu'en après-midi il tombera un peu de neige.
La neige fraîche ainsi que les accumulations de neige soufflée dans leur ensemble peuvent être parfois déclenchées par un seul amateur de sports d'hiver.
Spécialement à proximité des crêtes, dans les combes et couloirs: Les accumulations de neige soufflée relativement anciennes restent pour l'instant fragiles surtout sur les pentes très raides à l'ombre. Les endroits dangereux sont recouverts de neige fraîche et difficilement identifiables.
Les randonnées demandent un choix prudent des itinéraires.
Avec la neige fraîche et le vent des avalanches spontanées de moyenne et rarement grande taille sont possibles sur les pentes très raides.

Manteau neigeux

Modèles de danger md.6: froid, neige légère et vent

Dimanche il tombera de 20 à 30 cm de neige, localement plus. Notamment dans les régions bordant le Piémont. Le vent souffle à proximité des crêtes faiblement à modérément.
Il tombe de la neige au-dessus d'environ 900 m.
La neige fraîche repose en général sur la surface meuble de la neige ancienne. Ou sur des croûtes
La partie supérieure du manteau neigeux est partiellement stable, avec une surface constituée de cristaux ayant subi une métamorphose constructive à grains anguleux. Dans le manteau neigeux des couches fragiles sont présentes, surtout sur les pentes raides à l'ombre.
Spécialement à proximité des crêtes à toutes les expositions: En général on trouve suivant l'influence du vent des hauteurs de neiges très différentes.

Tendance

Les conditions météorologiques permettent une progressive solidification des couches de neige proches de la surface surtout sur les pentes au soleil.

Degré de danger 3 - Marqué

Tendance: danger d'avalanche constant
leLundi 23 03 2026

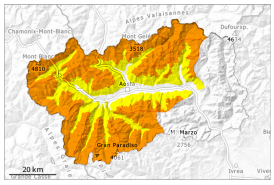

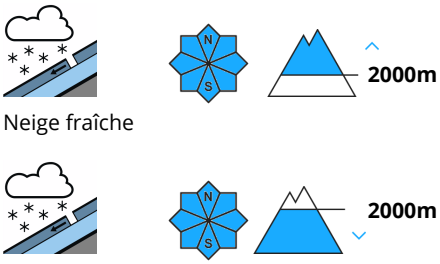

Avec la neige fraîche et le vent le nombre des endroits dangereux augmente à partir du matin.

Jusqu'en après-midi il tombera un peu de neige.
La neige fraîche ainsi que les accumulations de neige soufflée dans leur ensemble peuvent être parfois déclenchées par un seul amateur de sports d'hiver.
Spécialement à proximité des crêtes, dans les combes et couloirs: Les accumulations de neige soufflée relativement anciennes restent pour l'instant fragiles surtout sur les pentes très raides à l'ombre. Les endroits dangereux sont recouverts de neige fraîche et difficilement identifiables.
Les randonnées demandent un choix prudent des itinéraires.
Avec la neige fraîche et le vent des avalanches spontanées de petite et moyenne taille sont possibles sur les pentes très raides.

Manteau neigeux

Modèles de danger md.6: froid, neige légère et vent

Dimanche il tombera de 10 à 30 cm de neige. Le vent souffle à proximité des crêtes faiblement à modérément.
Il tombe de la neige au-dessus d'environ 900 m.
La neige fraîche repose en général sur la surface meuble de la neige ancienne. Ou sur des croûtes
La partie supérieure du manteau neigeux est partiellement stable, avec une surface constituée de cristaux ayant subi une métamorphose constructive à grains anguleux. Dans le manteau neigeux des couches fragiles sont présentes, surtout sur les pentes raides à l'ombre.
Spécialement à proximité des crêtes à toutes les expositions: En général on trouve suivant l'influence du vent des hauteurs de neiges très différentes.

Tendance

Les conditions météorologiques permettent une progressive solidification des couches de neige proches de la surface surtout sur les pentes au soleil.