Lundi 23.02.2026

Publié 22 02 2026, 17:00

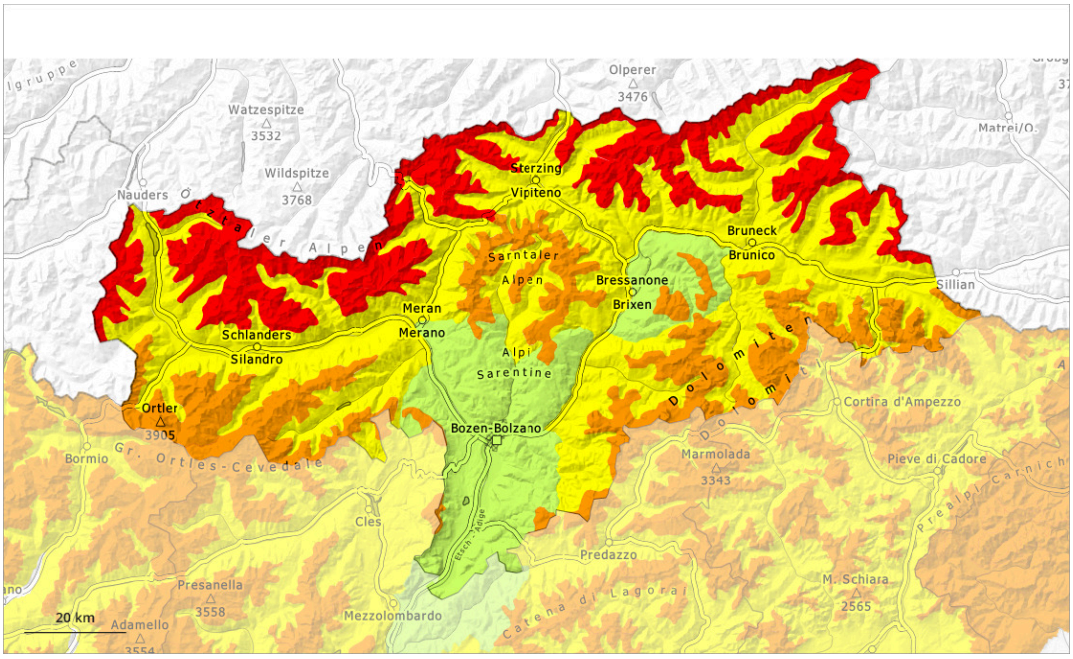

1	2	3	4	5
faible	limité	marqué	fort	très fort

Degré de danger 4 - Fort

Limite de la forêt

Tendance: Diminution du danger d'avalanche
leMardi 24 02 2026

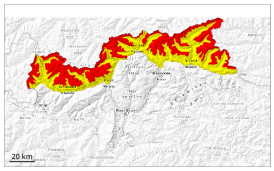

Neige ancienne (Sous-couche fragile persistante)

Limite de la forêt

Neige soufflée (Neige ventée)

Limite de la forêt

Avalanches mouillées (Neige humide)

2200m

En dehors des pistes sécurisées situation avalancheuse dangereuse.

Des accumulations de neige soufflée restent fragiles sur les pentes exposées à l'ouest, au nord et à l'est au-dessus de la limite de la forêt, prudence également dans la zone de la limite de la forêt. Des avalanches peuvent être déclenchées dans les couches du manteau neigeux proches de la surface.
En outre, des avalanches peuvent aussi se déclencher dans les couches du manteau neigeux proches du sol et sur les pentes exposées à l'ouest, au nord et à l'est atteindre une grande taille. Des bruits sourds et des fissures lors du passage sur le manteau neigeux ainsi que des avalanches récentes sont des signes d'alarme qui attirent l'attention sur le danger. Des déclenchements à distance sont possibles de manière isolée.

Des avalanches de neige meuble humide sont possibles avec le réchauffement diurne et le rayonnement solaire. Ceci particulièrement sur les pentes très raides ensoleillées en dessous d'environ 2200 m.

Manteau neigeux

Modèles de danger md.1: sous-couche fragile persistante md.10: situation de printemps

Le vent parfois fort transporte la neige. Des accumulations de neige soufflée supplémentaires se forment.

En général le manteau neigeux est fragile. La neige fraîche et la neige soufflée reposent sur une couche fragile de neige ancienne. Des accumulations déjà plus anciennes de neige soufflée reposent en partie sur

du givre de surface. Dans la partie inférieure du manteau neigeux ancien des couches fragiles importantes sont présentes. Ceci surtout sur les pentes exposées à l'ouest, au nord et à l'est au-dessus de la limite de la forêt.

Les conditions météorologiques entraînent en cours de journée une humidification du manteau neigeux. Ceci particulièrement sur les pentes très raides ensoleillées.

Tendance

Diminution progressive du danger d'avalanches.

Degré de danger 3 - Marqué

Limite de la forêt

Tendance: danger d'avalanche constant
leMardi 24 02 2026

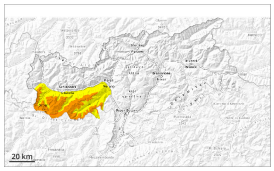

Neige ancienne (Sous-couche fragile persistante)

Limite de la forêt

Neige soufflée (Neige ventée)

2000m

Avalanches mouillées (Neige humide)

2200m

Sur les pentes à l'ombre: Attention à la neige ancienne fragile. Sur les pentes très raides ensoleillées: Augmentation du danger d'avalanches mouillées avec le réchauffement.

Des avalanches peuvent être déclenchées dans la neige ancienne et sur les pentes exposées à l'ouest, au nord et à l'est atteindre une grande taille de manière isolée. Ceci par un seul adepte des sports d'hiver. Les endroits dangereux se situent surtout au-dessus de la limite de la forêt. Dans leurs parcours, les avalanches peuvent entraîner la neige mouillée. Ceci prolonge les distances d'arrêt des avalanches.

Le vent a transporté de la neige. Des accumulations de neige soufflée en partie fragiles se sont formées surtout à proximité des crêtes, dans les combes et couloirs ainsi qu'en altitude.

Des avalanches mouillées de petite et moyenne taille sont possibles avec le réchauffement diurne et le rayonnement solaire. Ceci surtout sur les pentes très raides ensoleillées en dessous d'environ 2200 m. Les zones de dépôt doivent être prises en considération.

Manteau neigeux

Modèles de danger md.1: sous-couche fragile persistante md.10: situation de printemps

Dans les derniers jours il est tombé jusqu'à 20 cm de neige, localement plus. Le vent a transporté de la

neige.
Dans le manteau neigeux ancien des couches fragiles importantes sont présentes, surtout sur les pentes exposées à l'ouest, au nord et à l'est.
Le rayonnement nocturne est réduit. Les conditions météorologiques entraînent en cours de journée une saturation d'eau progressive du manteau neigeux. Ceci sur les pentes très raides ensoleillées en dessous d'environ 2200 m.

Tendance

L'activité des avalanches humides augmente progressivement.

Degré de danger 3 - Marqué

Limite de la forêt

Tendance: danger d'avalanche constant
leMardi 24 02 2026

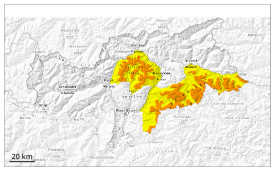

Neige ancienne (Sous-couche fragile persistante)

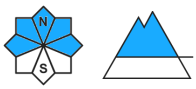

Limite de la forêt

Avalanches mouillées (Neige humide)

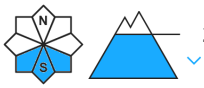

2200m

Sur les pentes à l'ombre: Attention à la neige ancienne fragile. Sur les pentes très raides ensoleillées: Augmentation du danger d'avalanches mouillées avec le réchauffement.

Des avalanches peuvent être déclenchées dans la neige ancienne et sur les pentes exposées à l'ouest, au nord et à l'est atteindre une grande taille de manière isolée. Ceci par un seul adepte des sports d'hiver. Les endroits dangereux se situent surtout au-dessus de la limite de la forêt. Dans leurs parcours, les avalanches peuvent entraîner la neige mouillée. Ceci prolonge les distances d'arrêt des avalanches.

Des avalanches mouillées de petite et moyenne taille sont possibles avec le réchauffement diurne et le rayonnement solaire. Ceci surtout sur les pentes très raides ensoleillées en dessous d'environ 2200 m. Les zones de dépôt doivent être prises en considération.

Manteau neigeux

Modèles de danger md.1: sous-couche fragile persistante md.10: situation de printemps

Dans les derniers jours il est tombé de 20 à 40 cm de neige, localement jusqu'à 60 cm. Dans le manteau neigeux ancien des couches fragiles importantes sont présentes, surtout sur les pentes exposées à l'ouest, au nord et à l'est. Le rayonnement nocturne est réduit. Les conditions météorologiques entraînent en cours de journée une saturation d'eau progressive du manteau neigeux. Ceci sur les pentes très raides ensoleillées en dessous d'environ 2200 m.

Tendance

L'activité des avalanches humides augmente progressivement.

Degré de danger 3 - Marqué

Limite de la forêt

Tendance: danger d'avalanche constant
leMardi 24 02 2026

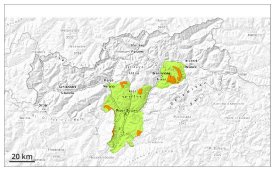

Neige ancienne (Sous-couche fragile persistante)

Limite de la forêt

Avalanches mouillées (Neige humide)

2200m

Neige récemment soufflée à évaluer de manière critique. Des couches fragiles dans la neige ancienne peuvent être déclenchées de manière isolée.

Des avalanches peuvent de manière isolée être déclenchées dans la neige ancienne et sur les pentes exposées à l'ouest, au nord et à l'est atteindre une taille moyenne de manière isolée. Ceci par un seul adepte des sports d'hiver. Dans leurs parcours, les avalanches peuvent entraîner la neige mouillée. Ceci prolonge les distances d'arrêt des avalanches.

Des avalanches mouillées de petite et moyenne taille sont possibles avec le réchauffement diurne et le rayonnement solaire. Ceci surtout sur les pentes très raides ensoleillées en dessous d'environ 2200 m. Les zones de dépôt doivent être prises en considération.

Manteau neigeux

Modèles de danger md.1: sous-couche fragile persistante md.8: givre de surface enneigé

Dans le manteau neigeux ancien des couches fragiles importantes sont présentes, surtout sur les pentes exposées à l'ouest, au nord et à l'est. Le rayonnement nocturne est réduit. Les conditions météorologiques entraînent en cours de journée une saturation d'eau progressive du manteau neigeux. Ceci sur les pentes très raides ensoleillées en dessous d'environ 2200 m.

Tendance

L'activité des avalanches humides augmente lentement.