aineva.it

Mardi 14.04.2026

Publié 13 04 2026, 17:00

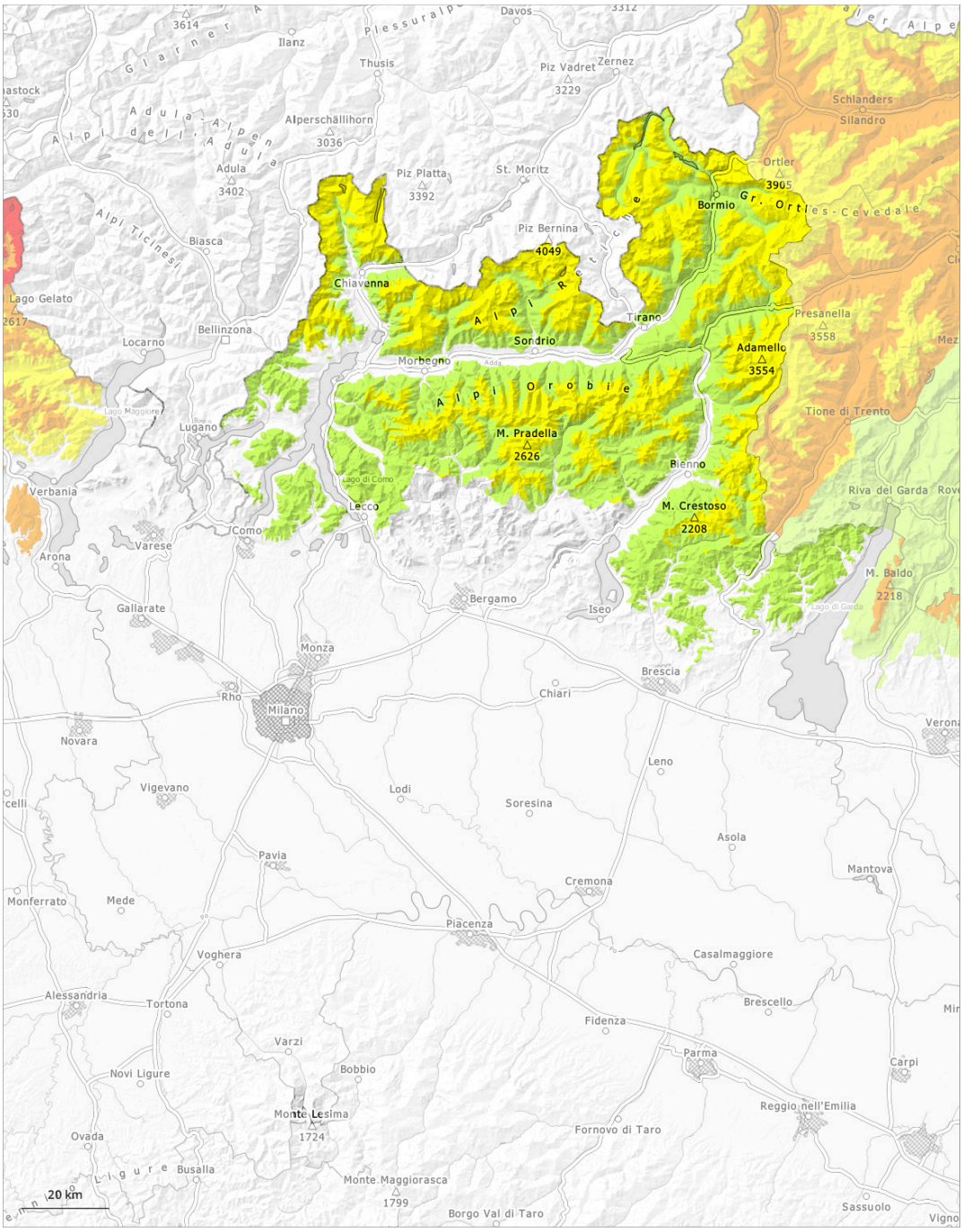

1	2	3	4	5
faible	limité	marqué	fort	très fort

Degré de danger 2 - Limité

Limite de la forêt

Tendance: danger d'avalanche constant
leMercredi 15 04 2026

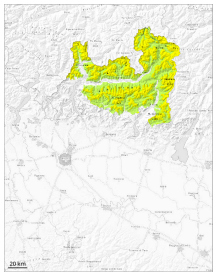

Neige fraîche

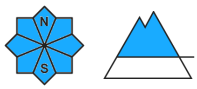

Limite de la forêt

Avalanches mouillées (Neige humide)

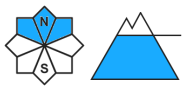

Limite de la forêt

La neige fraîche et la neige soufflée reposent sur une surface de neige ancienne assez favorable.

Avec les chutes de neige au-dessus d'environ 1800 m et le vent modéré à fort, de nouvelles accumulations de neige soufflée se sont formées. Les endroits dangereux pour les avalanches sèches se situent au-dessus d'environ 2500 m.
Avec la pluie la probabilité de déclenchement d'avalanches mouillées augmente surtout sur les pentes raides à l'ombre en dessous d'environ 2500 m.
Des avalanches de moyenne taille sont possibles.

Manteau neigeux

Modèles de danger md.6: froid, neige légère et vent | md.10: situation de printemps

La surface de la neige n'a pu que très peu se refroidir avec la nuit couverte et est déjà ramollie le matin.
Il est tombé en général de la neige au-dessus d'environ 1900 m.
Des accumulations de neige soufflée facilement déclenchables se sont formées avec le vent en haute montagne.
Sur les pentes raides à l'ombre au-dessus d'environ 2500 m: Dans la partie inférieure du manteau neigeux ancien des couches fragiles ayant subi une métamorphose constructive à grains anguleux sont présentes.
En dessous d'environ 1800 m il y a en général trop peu de neige pour les sports d'hiver.

Degré de danger 1 - Faible

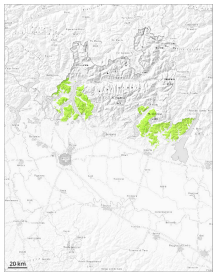

1

Tendance: danger d'avalanche constant
leMercredi 15 04 2026

Avalanches mouillées (Neige humide)

N
S

1800m

Il tombe en général de la pluie jusqu'à haute altitude.

La surface de la neige n'est pas gelée et est déjà ramollie le matin.

Manteau neigeux

Modèles de danger md.10: situation de printemps

Avec la pluie jusqu'à haute altitude et une situation avalancheuse partiellement défavorable apparaît.