# Lunedì 20.04.2026

Pubblicato il 19.04.2026 alle ore 17:00

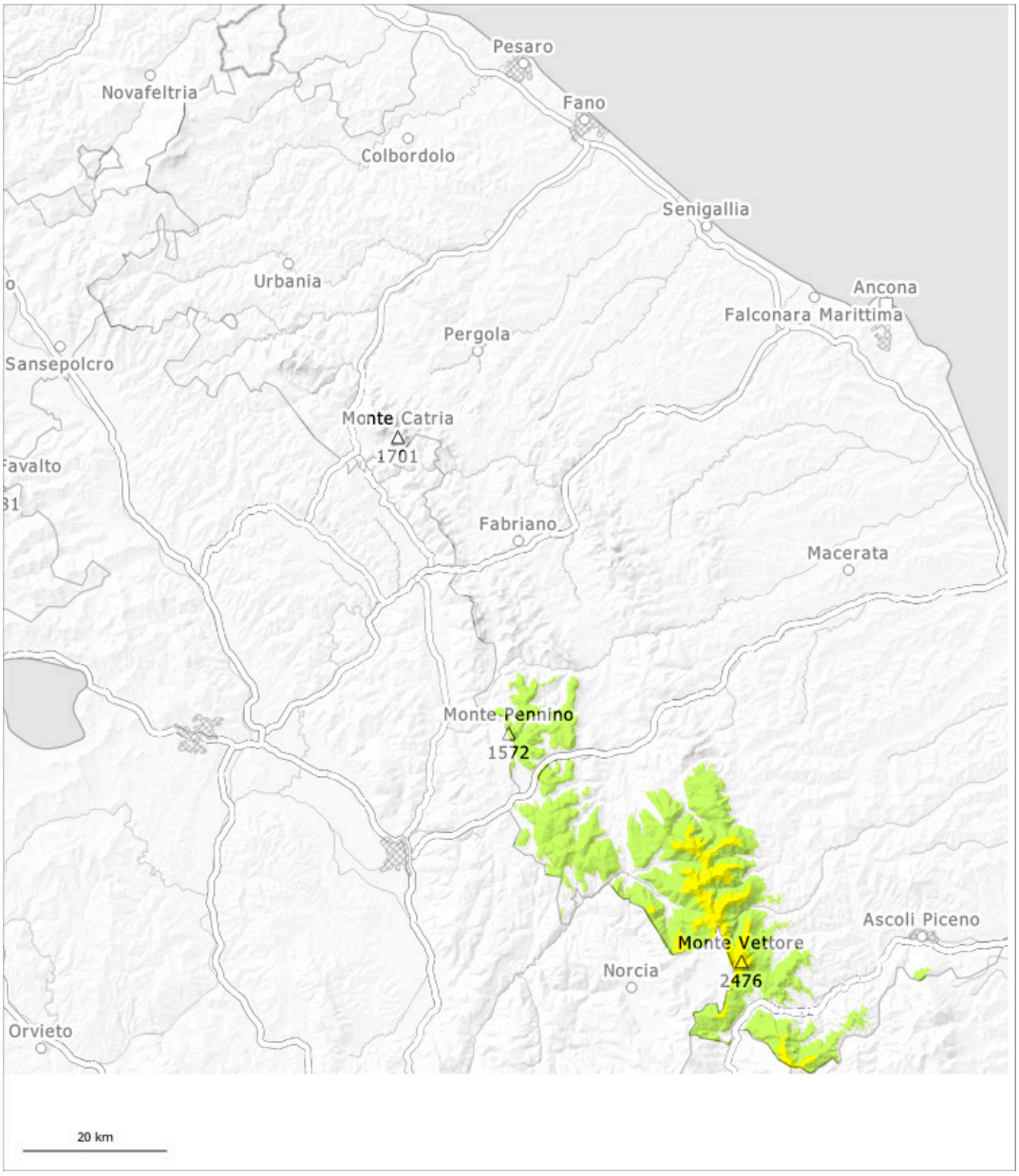


| 1 | 2 | 3 | 4 | 5 |
|---|---|---|---|---|
| debole | moderato | marcato | forte | molto forte |

## Grado di pericolo 2 - Moderato

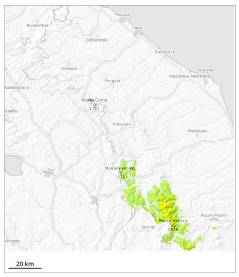

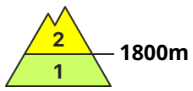


**Tendenza: pericolo valanghe stabile**
per Martedì il 21.04.2026

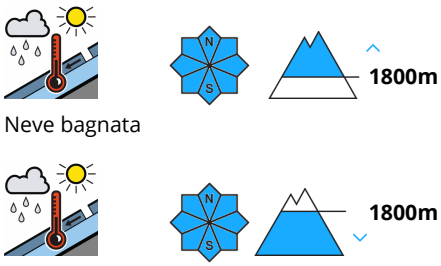


Neve bagnata

Neve bagnata

Attenzione alla neve bagnata e a quella slittante. Dai bacini di alimentazione non ancora scaricati le valanghe per scivolamento di neve possono avanzare sino alle quote di media montagna.

Principalmente dai bacini di alimentazione non ancora scaricati, a tutte le esposizioni sono ancora possibili valanghe per scivolamento di neve e colate bagnate di medie e, a livello isolato, di grandi dimensioni. Sono raccomandate una grande attenzione e la massima prudenza.

### Manto nevoso

**Situazione tipo** st.10: situazione primaverile

Con le temperature miti e la pioggia fino ad alta quota, negli ultimi due giorni si è formata una situazione valanghiva sfavorevole. Il manto nevoso è bagnato. Distacchi di valanghe per scivolamento di neve possono verificarsi a qualsiasi ora del giorno e della notte.