Domenica 26.04.2026

Pubblicato il 25.04.2026 alle ore 17:00

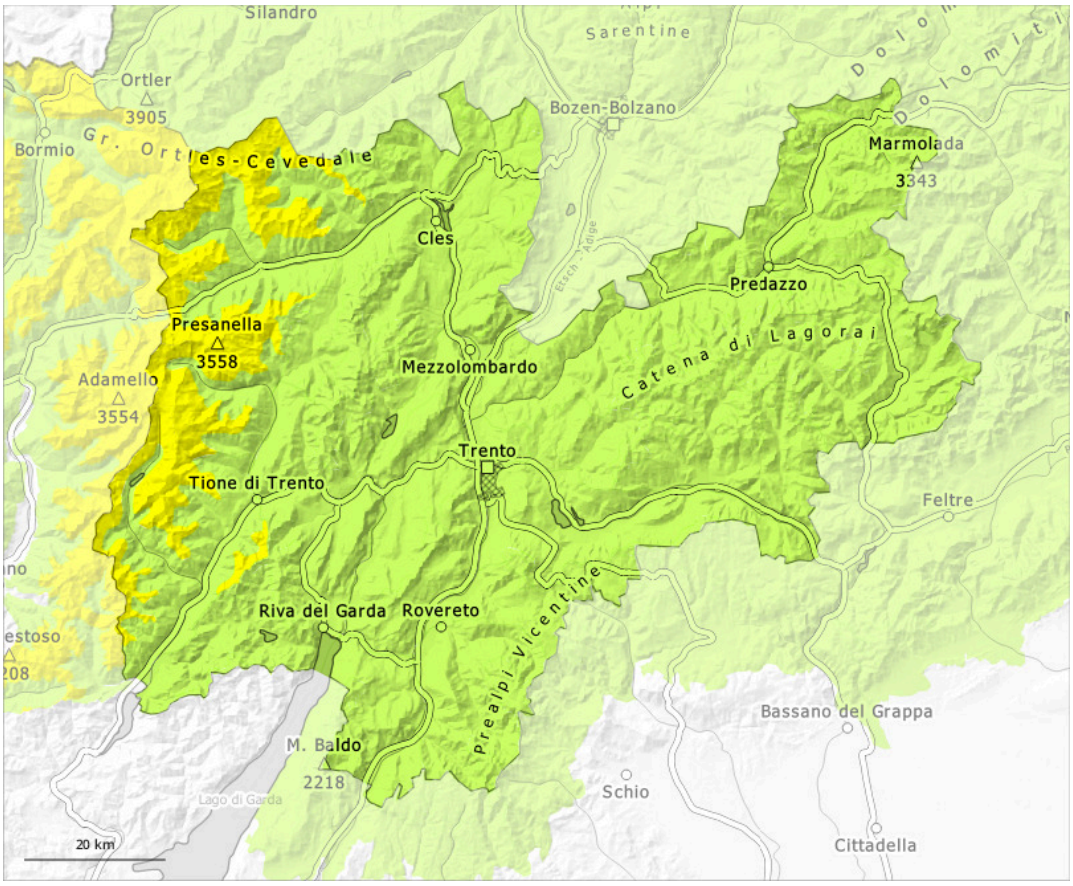

1	2	3	4	5
debole	moderato	marcato	forte	molto forte

Grado di pericolo 2 - Moderato

3000m

Tendenza: pericolo valanghe stabile
per Lunedì il 27.04.2026

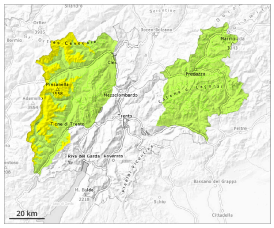

Neve bagnata

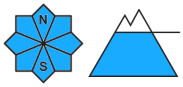

3000m

Strati deboli persistenti

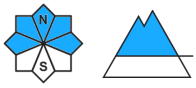

2500m

Nel corso della giornata aumento del pericolo di valanghe di neve bagnata.

Con il rialzo termico e l'irradiazione solare diurni, il pericolo di valanghe di neve bagnata aumenterà. Soprattutto nelle basi di pareti rocciose le valanghe possono distaccarsi spontaneamente.
Isolati punti pericolosi per valanghe asciutte si trovano sui pendii ombreggiati molto ripidi al di sopra dei 2500 m circa. Tali punti pericolosi sono difficili da individuare.
Il pericolo di valanghe di fondo aumenterà nel corso della giornata.

Manto nevoso

Situazione tipo st.10: situazione primaverile | st.1: strato debole persistente basale

La superficie del manto nevoso si è rigelata ed è portante solo ad alta quota e si ammorbidirà nel corso della giornata. Il sole e il calore causeranno al di sotto dei 3000 m circa un progressivo impregnamento del manto nevoso.
Sui pendii ripidi esposti a ovest, nord ed est al di sopra dei 2500 m circa: Nella parte basale del manto di neve vecchia si trovano strati fragili a cristalli sfaccettati.
Al di sotto dei 2000 m circa è generalmente presente troppo poca neve per la pratica degli sport invernali.

Tendenza

Domenica: Il pericolo di valanghe rimarrà invariato.

Grado di pericolo 1 - Debole

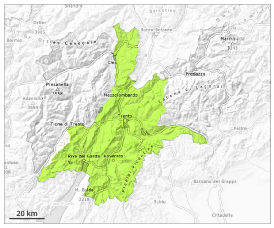

1

Tendenza: pericolo valanghe stabile
per Lunedì il 27.04.2026

La neve bagnata richiede attenzione.

Sono possibili al più isolate valanghe di neve bagnata. Attenzione sui pendii ombreggiati ripidi estremi. Le valanghe sono per lo più di dimensioni piuttosto piccole.

Al di sotto dei 2000 m circa è generalmente presente troppo poca neve per la pratica degli sport invernali.

Manto nevoso

Situazione tipo st.10: situazione primaverile

La superficie del manto nevoso si ammorbidirà nel corso della giornata.

Tendenza

Domenica: Il pericolo di valanghe rimarrà invariato.