Vendredi 17.04.2026

Publié 16 04 2026, 17:00

Matin

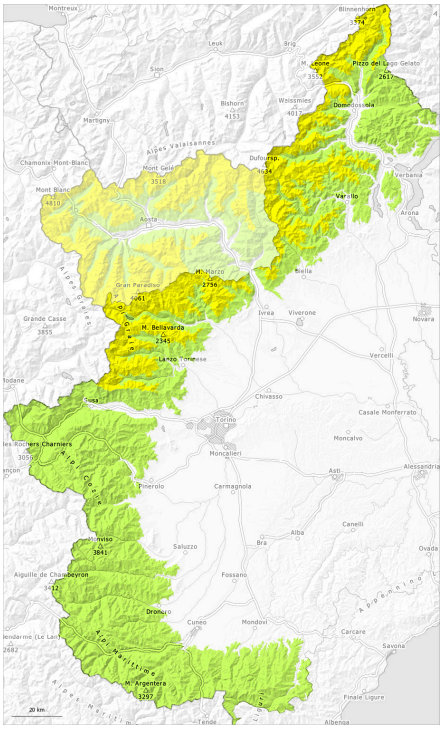

Après-midi

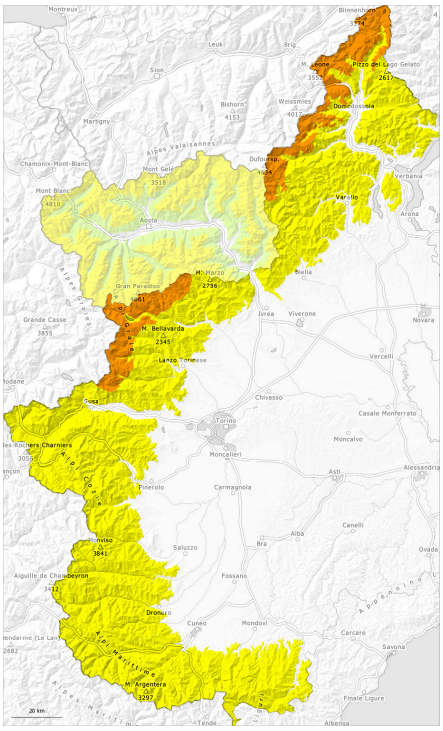

1	2	3	4	5
faible	limité	marqué	fort	très fort

Degré de danger 3 - Marqué

AM:

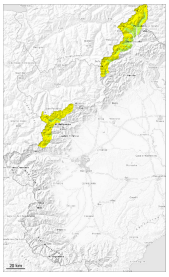

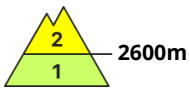

Tendance: Diminution du danger d'avalanche
leSamedi 18 04 2026

Avalanches mouillées (Neige humide)

2600m

PM:

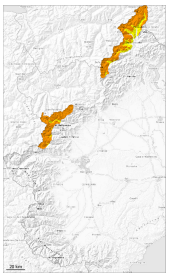

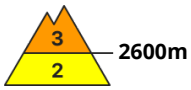

Tendance: Diminution du danger d'avalanche
leSamedi 18 04 2026

Avalanches mouillées (Neige humide)

2600m

Avalanches mouillées (Neige humide)

2600m

Le danger d'avalanches humides et mouillées augmente dès la matinée.

La chaleur entraîne en matinée sur les pentes au soleil à haute altitude et en haute montagne une perte de solidité au sein du manteau neigeux. Cette situation entraîne à toutes les expositions à basse et moyenne altitude généralement une saturation d'eau massive du manteau neigeux. Des avalanches spontanées et l'enfoncement dans la neige ancienne indiquent la structure fragile du manteau neigeux.

Avec le réchauffement diurne et le rayonnement solaire des avalanches de glissement et coulées humides de moyenne et rarement grande taille sont toujours possibles surtout sur les pentes très raides.
À haute altitude et en haute montagne: Des avalanches peuvent de manière isolée être déclenchées dans la neige ancienne et sur les pentes raides ensoleillées atteindre une taille moyenne. Ceci parfois déjà par un seul adepte des sports d'hiver.

Les randonnées devraient être terminées à temps.

Manteau neigeux

Modèles de danger md.6: froid, neige légère et vent md.10: situation de printemps

Lundi il est tombé au-dessus d'environ 2200 m jusqu'à 60 cm de neige. La neige fraîche de lundi s'est fortement tassée.

En dessous d'environ 3000 m: Le manteau neigeux est humide, avec une croûte de regel à la surface. La surface de la neige se ramollit dès la matinée.

Le soleil et la chaleur entraînent en cours de journée une humidification rapide du manteau neigeux. Ceci surtout sur les pentes raides ensoleillées à haute altitude et en haute montagne et à toutes les expositions à basse et moyenne altitude.
En dessous d'environ 2400 m il n'y a que peu de neige sur les pentes exposées au sud.

Degré de danger 2 - Limité

AM:

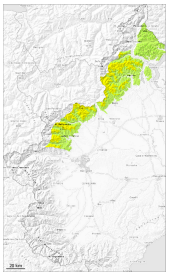

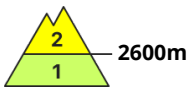

Tendance: danger d'avalanche constant
leSamedi 18 04 2026

Avalanches mouillées (Neige humide)

2600m

PM:

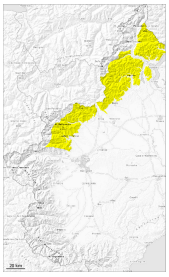

Tendance: danger d'avalanche constant
leSamedi 18 04 2026

Avalanches mouillées (Neige humide)

Le danger d'avalanches humides et mouillées augmente dès la matinée.

La chaleur entraîne en matinée sur les pentes au soleil à haute altitude et en haute montagne une perte de solidité au sein du manteau neigeux. Cette situation entraîne à toutes les expositions à basse et moyenne altitude généralement une saturation d'eau massive du manteau neigeux. Des avalanches spontanées et l'enfoncement dans la neige ancienne indiquent la structure fragile du manteau neigeux.

Avec le réchauffement diurne et le rayonnement solaire des avalanches de glissement et coulées humides de petite et moyenne taille sont toujours possibles surtout sur les pentes très raides et dans les pentes rocheuses raides.
À haute altitude et en haute montagne: Les couches de neige proches de la surface peuvent être déclenchées de manière isolée par des amateurs de sports d'hiver isolés.
Les randonnées devraient être terminées à temps.

Manteau neigeux

Modèles de danger md.6: froid, neige légère et vent | md.10: situation de printemps

Lundi il est tombé au-dessus d'environ 2000 m en général de 40 à 60 cm de neige. La neige fraîche de lundi s'est fortement tassée.

En dessous d'environ 3000 m: Le manteau neigeux est humide, avec une croûte de regel à la surface. La surface de la neige se ramollit dès la matinée.

Le soleil et la chaleur entraînent en cours de journée une humidification rapide du manteau neigeux. Ceci surtout sur les pentes raides ensoleillées à haute altitude et en haute montagne et à toutes les expositions à basse et moyenne altitude.
En dessous d'environ 2400 m il n'y a que peu de neige sur les pentes exposées au sud.

Degré de danger 2 - Limité

AM:

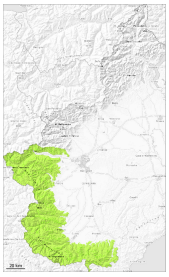

1

Tendance: danger d'avalanche constant
leSamedi 18 04 2026

PM:

2

Tendance: danger d'avalanche constant
leSamedi 18 04 2026

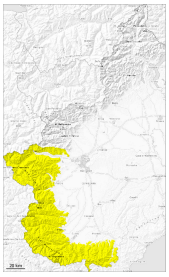

Avalanches mouillées (Neige humide)

N S

2600m

Avalanches mouillées (Neige humide)

N S

2600m

Après une nuit claire, il règne le matin en général des conditions favorables, puis le danger d'avalanches mouillées augmente.

Le danger d'avalanches augmente dès la matinée, notamment sur les pentes exposées à l'est, au sud et à l'ouest à haute altitude et en haute montagne et à toutes les expositions en dessous d'environ 2500 m.

Avec le réchauffement diurne et le rayonnement solaire des avalanches humides et mouillées de petite et moyenne taille sont possibles surtout sur les pentes raides au soleil. Des avalanches humides peuvent se déclencher facilement ou spontanément. Des avalanches spontanées et l'enfoncement dans la neige ancienne sont des indices signifiants pour la structure fragile du manteau neigeux.

Les randonnées devraient être commencées tôt et terminées à temps. Le matin: Sur la surface de neige dure il existe un risque de chute.

Manteau neigeux

Modèles de danger md.6: froid, neige légère et vent | md.10: situation de printemps

Depuis dimanche il est tombé au-dessus d'environ 2100 m en général de 5 à 30 cm de neige.
La surface de la neige est gelée et porteuse et se ramollit dès la matinée. Ceci surtout sur les pentes raides

exposées à l'est, au sud et à l'ouest en dessous d'environ 2600 m comme sur les pentes exposées au nord en dessous d'environ 2400 m.

En dessous d'environ 2200 m il n'y a pas de neige sur les pentes exposées au sud.