Domenica 15.03.2026

Aggiornato15.03.2026 alle ore 07:48

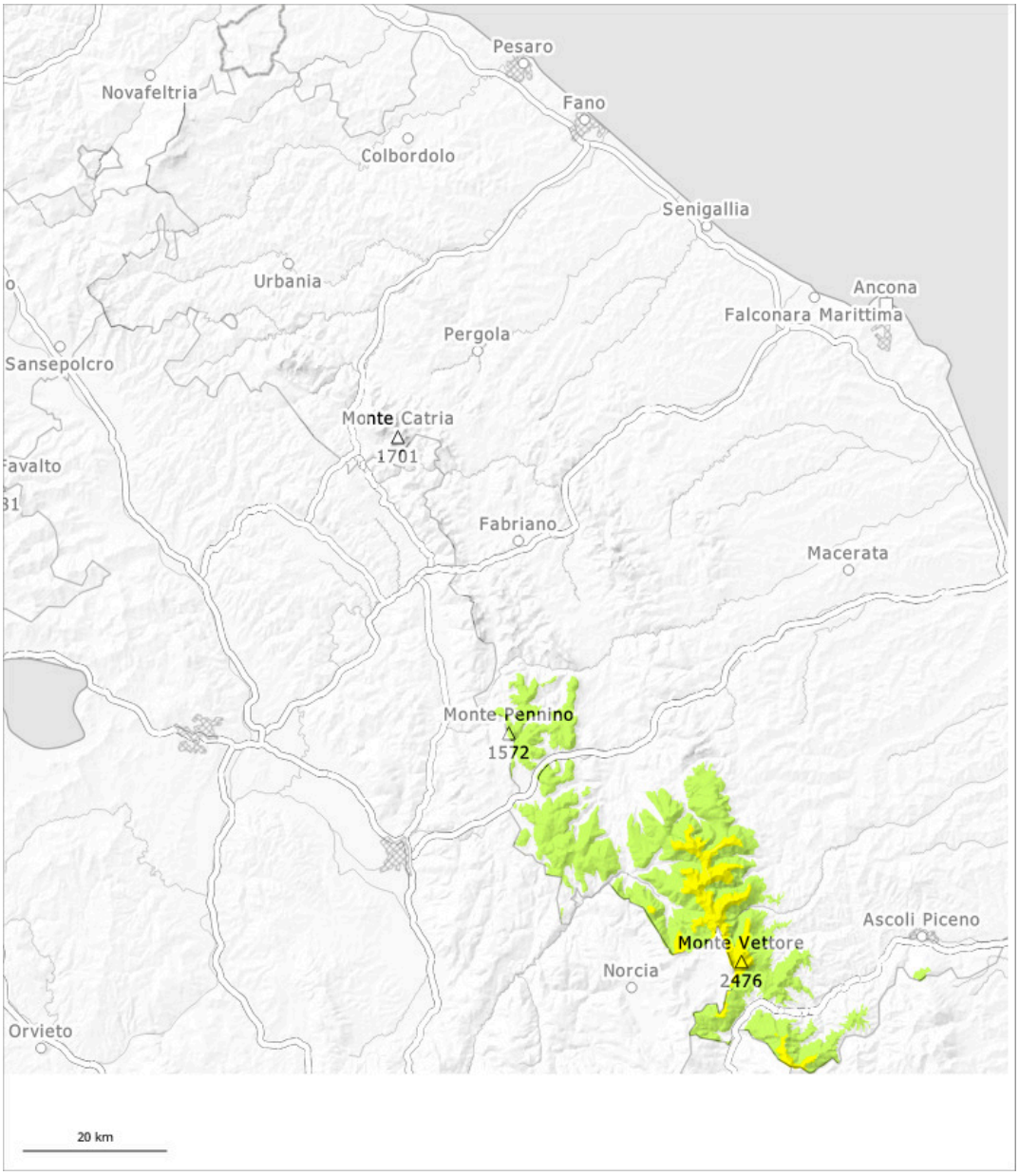

1	2	3	4	5
debole	moderato	marcato	forte	molto forte

Grado di pericolo 2 - Moderato

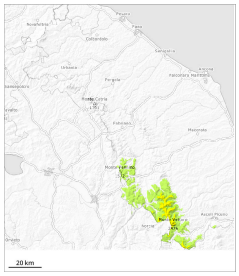

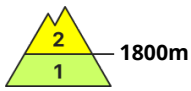

Tendenza: pericolo valanghe stabile
per Lunedì il 16.03.2026

Neve bagnata

1800m

La principale fonte di pericolo è costituita da valanghe bagnate e per scivolamento di neve.

Soprattutto sui pendii ripidi e ad alta quota sono possibili valanghe bagnate e per scivolamento di neve di medie e, a livello isolato, di grandi dimensioni. Attenzione in caso di rotture da scivolamento. Attenzione alle cornici ancora presenti e aggettanti nei versanti sottovento. Le escursioni, le discese fuori pista e le salite ai rifugi dovrebbero iniziare e terminare molto presto.

Manto nevoso

Situazione tipo st.10: situazione primaverile

Nelle conche e nei canaloni al di sopra dei 1800 m circa è presente molta neve. Le condizioni meteo primaverili hanno causato un inumidimento del manto nevoso. Queste condizioni hanno provocato un graduale indebolimento del manto nevoso anche alle quote medie e alte.