Dimanche 12.04.2026

Publié 11 04 2026, 17:00

Matin

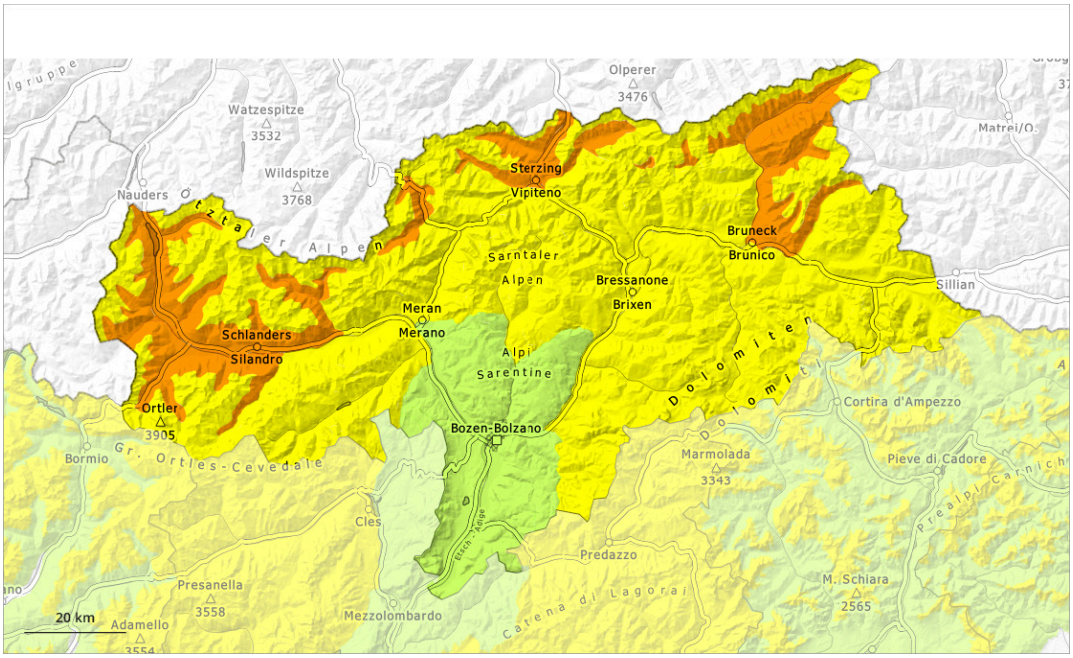

Après-midi

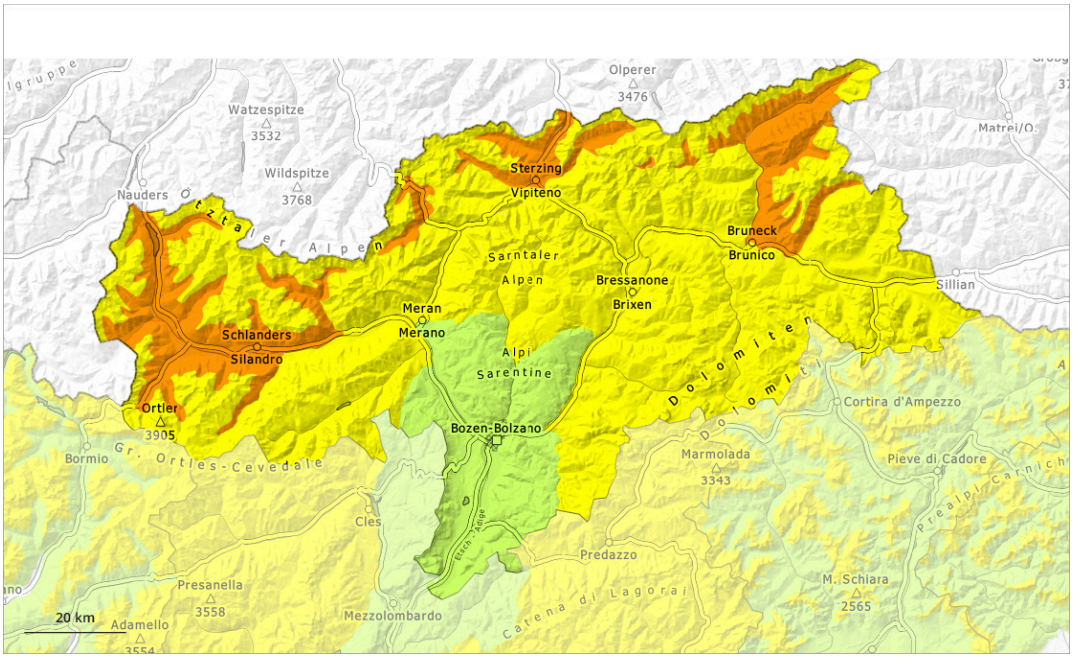

1	2	3	4	5
faible	limité	marqué	fort	très fort

Degré de danger 3 - Marqué

3000m

Tendance: Augmentation du danger d'avalanche
leLundi 13 04 2026

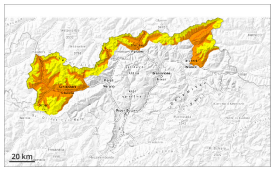

Avalanches mouillées (Neige humide)

3000m

Neige ancienne (Sous-couche fragile persistante)

2400m

Le danger d'avalanches humides et mouillées est déjà élevé le matin.

Le danger d'avalanches humides et mouillées est déjà élevé le matin. Avec le réchauffement diurne et le rayonnement solaire le danger augmente encore en cours de journée. Ceci à toutes les expositions en dessous d'environ 2400 m comme sur les pentes très raides ensoleillées en dessous d'environ 3000 m. Des avalanches peuvent entraîner avec elles les couches plus profondes du manteau neigeux et atteindre une grande taille.

Quelques endroits dangereux pour les avalanches sèches se situent sur les pentes très raides à l'ombre au-dessus d'environ 2400 m. De tels endroits dangereux sont difficilement identifiables. Ce sont spécialement les transitions entre les endroits peu enneigés et les endroits très enneigés qui sont défavorables.

En outre les accumulations de neige soufflée fraîches sont partiellement fragiles en haute montagne, notamment à proximité des crêtes sur les pentes très raides à l'ombre. Des accumulations de neige soufflée sont généralement petites.

Manteau neigeux

Modèles de danger md.10: situation de printemps md.1: sous-couche fragile persistante

La surface de la neige ne se refroidit qu'à peine pendant la nuit couverte. Le soleil et la chaleur entraînent en cours de journée une saturation d'eau croissante du manteau neigeux. Ceci à toutes les expositions en dessous d'environ 2400 m comme sur les pentes ensoleillées en altitude.

Dans la partie supérieure du manteau neigeux ancien des couches fragiles isolées susceptibles d'être déclenchées sont présentes. La partie inférieure du manteau neigeux a subi une métamorphose

constructive. Ceci surtout sur les pentes exposées à l'ouest, au nord et à l'est à haute altitude comme à toutes les expositions en haute montagne.

Tendance

Avec les températures douces et le ciel très nuageux le manteau neigeux ne peut pas se solidifier pendant la nuit. Lundi il tombera de la pluie jusqu'à haute altitude surtout au sud. Avec la pluie la probabilité de déclenchement d'avalanches mouillées augmente surtout sur les pentes raides à l'ombre en dessous d'environ 2500 m.

Degré de danger 2 - Limité

AM:

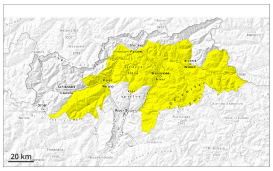

Tendance: Augmentation du danger d'avalanche
leLundi 13 04 2026

Avalanches mouillées (Neige humide)

Neige ancienne (Sous-couche fragile persistante)

PM:

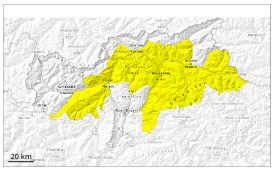

Tendance: Augmentation du danger d'avalanche
leLundi 13 04 2026

Avalanches mouillées (Neige humide)

Neige ancienne (Sous-couche fragile persistante)

Le danger d'avalanches humides et mouillées augmente rapidement le matin.

Le danger d'avalanches humides et mouillées est déjà élevé le matin. Avec le réchauffement diurne et le rayonnement solaire le danger augmente au sein du degré de danger en matinée. Des avalanches peuvent entraîner avec elles les couches plus profondes du manteau neigeux et atteindre une taille moyenne. Ceci à toutes les expositions en dessous d'environ 2400 m comme sur les pentes très raides ensoleillées en dessous d'environ 3000 m.

Des endroits dangereux pour les avalanches sèches se situent sur les pentes très raides à l'ombre au-dessus d'environ 2400 m. Les endroits dangereux sont difficilement identifiables. Ce sont spécialement les transitions entre les endroits peu enneigés et les endroits très enneigés qui sont défavorables.

Manteau neigeux

Modèles de danger md.10: situation de printemps md.1: sous-couche fragile persistante

Le rayonnement nocturne est réduit. La surface de la neige regèle peu et se ramollit dès la matinée. Le manteau neigeux sera de plus en plus totalement mouillé. Ceci à toutes les expositions en dessous d'environ 2400 m comme sur les pentes raides ensoleillées à haute altitude.

La partie inférieure du manteau neigeux a subi une métamorphose constructive. Ceci surtout sur les pentes exposées à l'ouest, au nord et à l'est à haute altitude comme à toutes les expositions en haute montagne. Le manteau neigeux est très variable à petite échelle.

Sur les pentes raides ensoleillées à basse et moyenne altitude il y a très peu de neige.

Tendance

Avec les températures douces et le ciel très nuageux le manteau neigeux ne peut pas se solidifier pendant la nuit. Lundi il tombera de la pluie jusqu'à haute altitude. Avec la pluie la probabilité de déclenchement d'avalanches mouillées augmente surtout sur les pentes raides à l'ombre en dessous d'environ 2500 m.

Degré de danger 1 - Faible

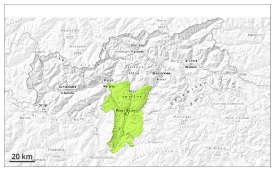

1

Tendance: danger d'avalanche constant
leLundi 13 04 2026

Danger d'avalanches faible.

En cours de journée la probabilité de déclenchement d'avalanches mouillées augmente spécialement sur les pentes extrêmement raides à l'ombre. Des avalanches peuvent de manière très isolée entraîner avec elles les couches plus profondes du manteau neigeux et atteindre une taille moyenne de manière isolée.

Manteau neigeux

Modèles de danger md.10: situation de printemps

Le manteau neigeux est très variable à petite échelle. Surtout sur les pentes raides ensoleillées à basse et moyenne altitude il y a très peu de neige. Le soleil et la chaleur entraînent une saturation d'eau croissante du manteau neigeux.

Tendance

Danger d'avalanches faible. Avec les températures douces le ciel très nuageux le manteau neigeux ne peut pas se solidifier pendant la nuit. Lundi il tombera de la pluie jusqu'à haute altitude dans certaines régions. Le danger d'avalanches humides et mouillées subsiste.