Donnerstag 05.02.2026

Veröffentlicht am 04.02.2026 um 17:00

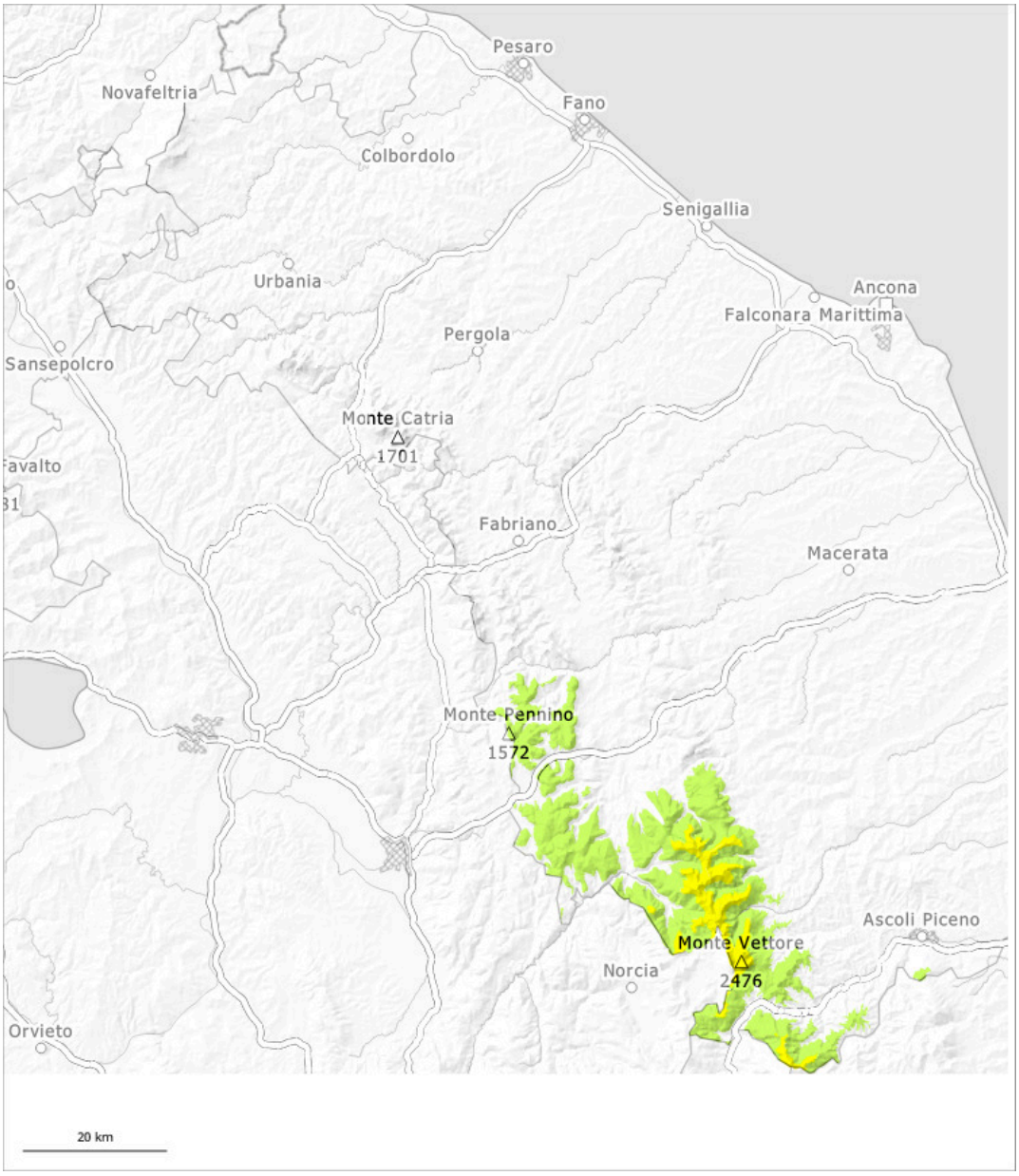

1	2	3	4	5
gering	mäßig	erheblich	groß	sehr groß

Gefahrenstufe 2 - Mäßig

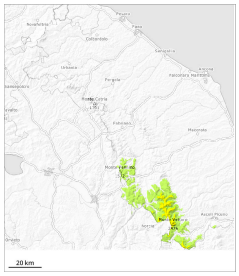

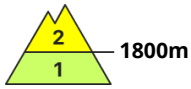

Tendenz: Lawinengefahr steigt
am Freitag, den 06.02.2026

Triebschnee

Triebschnee ist die Hauptgefahr.

Mit mäßigem Wind aus westlichen Richtungen entstehen seit Mittwoch Triebschneeansammlungen. Im Tagesverlauf wachsen die zuvor kleinen Triebschneeansammlungen nochmals an. Die Gefahrenstellen liegen vor allem an Triebschneehängen der Expositionen Nordwest über Nord bis Nordost oberhalb von rund 2000 m.

Schneedecke

Die Triebschneeansammlungen sind teilweise schlecht miteinander und mit dem Altschnee verbunden. Sie sind kritisch zu beurteilen.