Sabato 14.02.2026

Pubblicato il 13.02.2026 alle ore 17:00

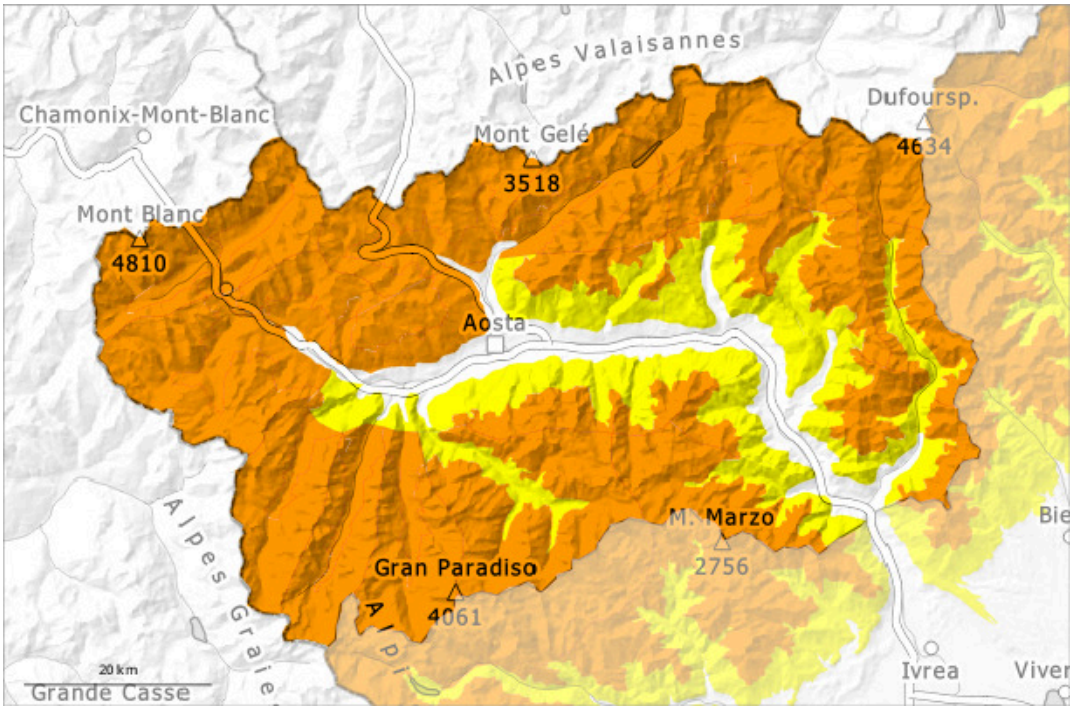

1	2	3	4	5
debole	moderato	marcato	forte	molto forte

Grado di pericolo 3 - Marcato

Tendenza: pericolo valanghe stabile
per Domenica il 15.02.2026

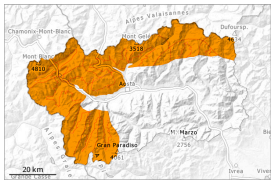

Lastrone da vento

2000m

Neve fresca

Il pericolo di valanghe si trova nella fascia superiore del grado di pericolo 3 "marcato". Per le escursioni e le discese fuori pista al di fuori delle piste assicurate, le condizioni sono insidiose.

Le grandi quantità di neve fresca e neve ventata rimangono in parte instabili.
Nelle regioni più colpite dalle precipitazioni i punti pericolosi sono più numerosi e grandi, specialmente lungo il confine con la Francia e lungo il confine con la Svizzera.
Le valanghe possono distaccarsi in seguito al passaggio di un singolo appassionato di sport invernali.
Attenzione sui pendii ripidi e nelle conche, nei canaloni e dietro ai cambi di pendenza.
Principalmente sui pendii molto ripidi e sui pendii carichi di neve ventata sono ancora possibili valanghe spontanee di medie e, a livello isolato, di grandi dimensioni. Qui le valanghe possono subire un distacco negli strati più profondi del manto nevoso e raggiungere dimensioni molto grandi.

Manto nevoso

Situazione tipo st.6: neve a debole coesione e vento | st.1: strato debole persistente basale

Da mercoledì sono caduti da 70 a 110 cm di neve al di sopra dei 1800 m circa, localmente anche di più. Fino a sabato cadranno da 5 a 10 cm di neve al di sopra dei 1400 m circa. Gli estesi accumuli di neve ventata verranno in parte innevati e saranno quindi difficilmente individuabili.
Le condizioni meteo hanno causato una sturttura sfavorevole del manto nevoso. L'abbondante neve fresca e gli accumuli di neve ventata spesso di notevole spessore sono in parte ancora instabili. Nelle zone in prossimità delle creste e dei passi l'innevamento è estremamente variabile a seconda dell'azione del vento.
Da mercoledì sono cadute molte valanghe asciutte spontanee di grandi dimensioni e, a livello isolato, di dimensioni molto grandi.

Tendenza

Vento e neve fresca. Le condizioni meteorologiche consentiranno un lento consolidamento del manto nevoso. Il pericolo di valanghe rimarrà invariato.

Grado di pericolo 3 - Marcato

Tendenza: pericolo valanghe stabile
per Domenica il 15.02.2026

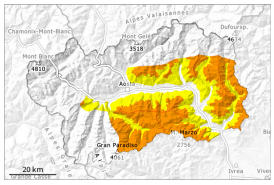

Lastrone da vento

2100m

Strati deboli persistenti

2000m

Pericolosi sono i pendii carichi di neve ventata, dove nel manto di neve vecchia sono presenti strati deboli.

Con neve fresca e vento forte nella giornata di giovedì si sono formati accumuli di neve ventata instabili. Dai bacini di alimentazione non ancora scaricati, specialmente sui pendii ripidi estremi e nelle zone in prossimità delle creste sono ancora previste valanghe spontanee di medie dimensioni. Queste ultime sono per lo più superficiali.
In alcuni punti le valanghe possono subire un distacco nella neve vecchia e raggiungere dimensioni piuttosto grandi.
Già un singolo appassionato di sport invernali può provocare il distacco di valanghe. Sono possibili distacchi a distanza. Gli strati deboli presenti nella neve vecchia richiedono attenzione. I rumori di "whum" e la formazione di fessure quando si calpesta la coltre di neve sono campanelli di allarme.

Manto nevoso

Situazione tipo st.6: neve a debole coesione e vento | st.1: strato debole persistente basale

Da martedì sono caduti da 10 a 30 cm di neve al di sopra dei 1800 m circa, localmente anche di più.
Fino a sabato cadranno da 5 a 10 cm di neve al di sopra dei 1400 m circa, localmente sino a 20 cm. Gli accumuli di neve ventata verranno in parte innevati e saranno quindi difficilmente individuabili.
Le condizioni meteo hanno causato una sturttura sfavorevole del manto nevoso. Il forte vento ha rimaneggiato intensamente la neve fresca.
Specialmente sui pendii esposti a ovest, nord ed est, all'interno del manto di neve vecchia si trovano strati fragili a cristalli angolari.

Tendenza

Vento e neve fresca. Le condizioni meteorologiche consentiranno un lento consolidamento del manto nevoso. Il pericolo di valanghe rimarrà invariato.