Samedi 21.02.2026

Publié 20 02 2026, 17:00

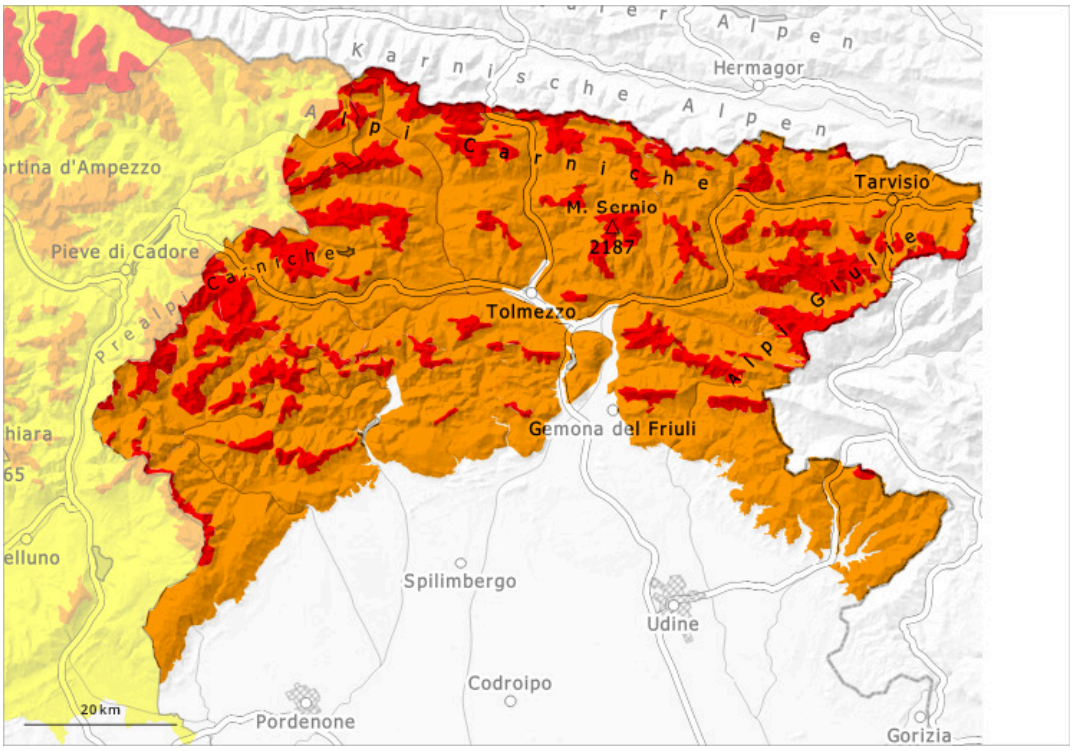

1	2	3	4	5
faible	limité	marqué	fort	très fort

Degré de danger 4 - Fort

Tendance: danger d'avalanche constant
leDimanche 22 02 2026

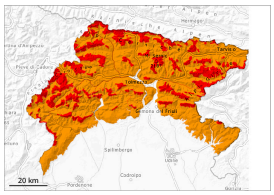

Neige fraîche

Neige soufflée
(Neige ventée)

Neige
ancienne
(Sous-couche
fragile
persistante)

Neige fraîche

Danger d'avalanches toujours fort.

They have received widespread snowfall of 30 to 60 cm of fresh snow, accompanied by strong winds. At higher elevations, the amounts of fresh snow are greater.
Les endroits dangereux sont nombreux. Des accumulations de neige soufflée importantes se sont formées avec la neige fraîche et le vent. Des avalanches spontanées sont toujours possibles. Elles peuvent de manière isolée devenir très grandes et menacer par endroits les voies de communications plus élevées dans les régions concernées par les précipitations principales.
Il est vivement déconseillé d'effectuer des randonnées.

Manteau neigeux

La neige fraîche et la neige soufflée se lient mal avec la neige ancienne à toutes les expositions.
Dans le manteau neigeux des couches fragiles sont présentes, surtout sur les pentes à l'ombre.

Tendance

Dans certaines régions chutes de neige légères. Le vent souffle modérément à fortement. Réchauffement marqué jusqu'à 2500 m.
Les conditions restent dangereuses. Nous recommandons de consulter le tout dernier bulletin

d'avalanches.