PREALPI LOMBARDE

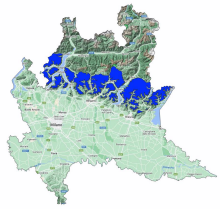

Bollettino Valanghe N. 402/2026 del 13/04/2026 ore 14.00
Validità 48 ore prossima emissione 14/04/2026

A cura del Servizio METEOMONT dell'ARMA dei CARABINIERI
In collaborazione con Servizio Meteorologico dell'Aeronautica militare

SITUAZIONE alle 14:00 del 13/04/2026

SITUAZIONE TIPO: pioggia su neve.

Quota neve (mslm)	Nord	Sud
	1600 - 1800	2300 - 2400

Altezza Neve (cm)	Neve al suolo	Neve Fresca	Quota (mslm)
	14	0	1571

VALANGHE OSSERVATE: Nessuna valanga.

PREVISIONI 14/04/2026

GRADO DI PERICOLO: DEBOLE 1

SITUAZIONE TIPO: pioggia su neve.

MANTO NEVOSO: La stabilità del manto nevoso è buona su pochi punti (aree) per isolati pendii, possibili valanghe di dimensioni piccole.

AVVERTENZE

In considerazione delle avverse condizioni meteorologiche previste, e della scarsa visibilità, risulterà difficoltosa l'individuazione dell'itinerario e della valutazione del singolo pendio.

SCALA EUROPEA DEL GRADO DI PERICOLO VALANGHE

5 - MOLTO FORTE *4 - FORTE* *3 - MARCATO* *2 - MODERATO* *1 - DEBOLE* *NO NEVE* *NO INFO*

LEGENDA PROBLEMA

NEVE FRESCA *LASTRONI DA VENTO* *STRATI DEBOLI PERSISTENTI* *NEVE BAGNATA* *SLITTAMENTO* *CORNICI* *NESSUN PROBLEMA VALANGHIVO EVIDENTE* *NO_INFO*

Bollettino realizzato su scala sinottica-regionale (standard EAWS). La sua valutazione non può escludere in alcun modo la necessità di una seria e capace valutazione locale del pericolo (singolo pendio) che può essere anche sensibilmente diverso. Le previsioni meteorologiche sono relative all'orario UTC (per l'Italia +1 in inverno e +2 in estate).

MINISTERO DELLA DIFESA

meteomont
Servizio Nazionale di previsione neve e valanghe

EAWS EUROPEAN AVALANCHE WARNING SERVICES

CARABINIERI

PREALPI LOMBARDE

PREVISIONE METEO

Quota		14/04/2026 h6:00	14/04/2026 h12:00	14/04/2026 h18:00
1000	Venti	01 Nodi da Nord	01 Nodi da Sud	00 Calma
	Temperature	+05 °C	+07 °C	+06 °C
	Temp.percepita	5 °C	7 °C	6 °C
2000	Venti	03 Nodi da Nord	00 Calma	01 Nodi da Nord
	Temperature	+04 °C	+05 °C	+04 °C
	Temp.percepita	3 °C	5 °C	4 °C
3000	Venti	03 Nodi da N-Est	03 Nodi da N-Est	03 Nodi da Est
	Temperature	-03 °C	-02 °C	-02 °C
	Temp.percepita	-5 °C	-4 °C	-4 °C
Zero termico		2400-2600 m.	2500-2700 m.	2500-2700 m.
Fenomeno		—		
Stato del cielo				

LEGENDA FENOMENI

— Assenza Fenomeni
Nebbia
Foschia
Pioggia debole
Pioggia moderata
Pioggia forte
Temporali
Nevicata debole
Nevicata moderata
Nevicata forte

STATO DEL CIELO

Sereno
Poco nuvoloso
Nuvoloso
Molto nuvoloso
Coperto

Parametri meteonivometrici registrati presso i campi di rilevamento il 13/04/2026.

Località	Comune	Quota (m.s.l.m.)	Altezza neve (cm)	Neve caduta nelle 24 ore (cm)	Temp. Min (°C)	Temp. Max (°C)	Condizioni del tempo
RIFUGIO BRUNO	Alta Valle Intelvi (CO)	1156	0	N.P.	+7	+18	Pioggia moderata
PEZZEDA MATTINA *	Collio (BS)	1571	14	0	N.P.	N.P.	Pioggia moderata
PIAN DELLE BETULLE	Margno (LC)	1445	0	0	+4	+19	Pioggia moderata

(*) Rilievi fuori campo

L'INFORMAZIONE E' PREVENZIONE - LEGGI L'ATTUALE GRADO DI PERICOLO VALANGHE!

IL CAPO DEL CENTRO NAZIONALE METEOMONT
(Ten. Col. RFI Emanuela Gini)
FIRMA AUTOGRAFA OMESSA AI SENSI
DELL'ART.3 DEL D.LGS N.39/1993