Dienstag 10.02.2026

Aktualisiert am 10.02.2026 um 08:00

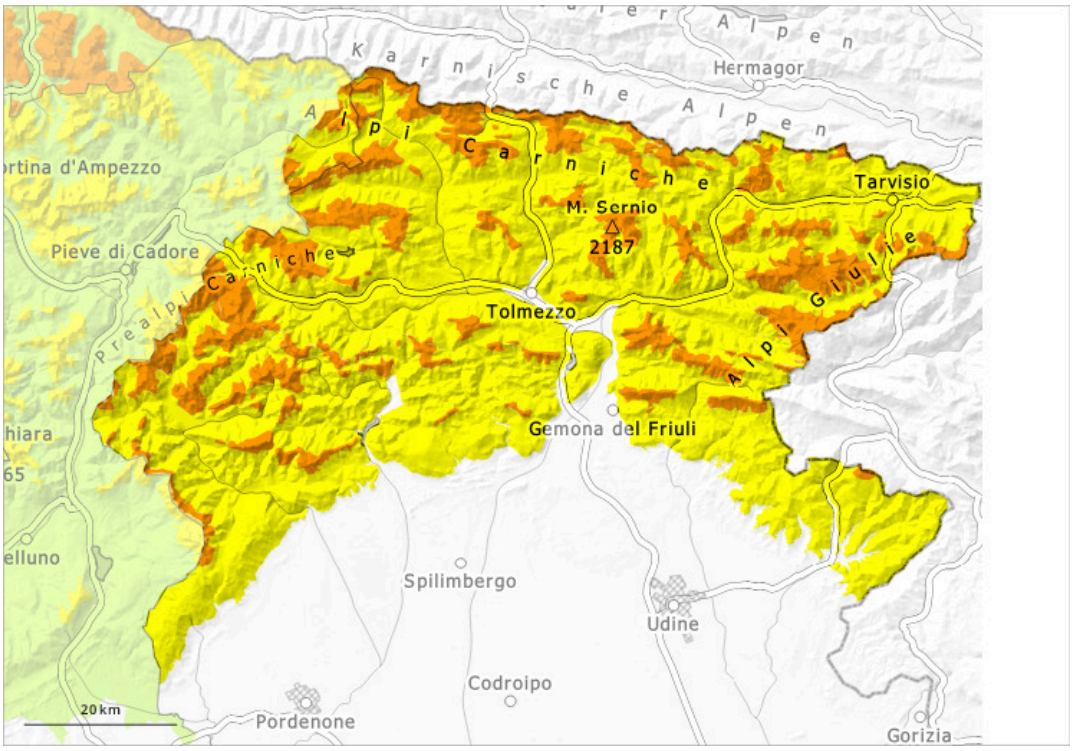

1	2	3	4	5
gering	mäßig	erheblich	groß	sehr groß

Gefahrenstufe 3 - Erheblich

Waldgrenze

Tendenz: Lawinengefahr bleibt gleich
am Mittwoch, den 11.02.2026

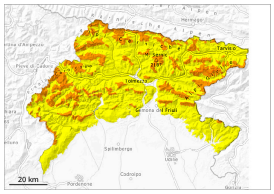

Triebschnee

Waldgrenze

Altschnee

Waldgrenze

Nassschnee

Waldgrenze

Erhebliche Lawinengefahr.
Die Triebschneeansammlungen bilden die Hauptgefahr.

Die Gefahrenstellen liegen in Kammlagen, Rinnen und Mulden sowie an Übergängen von wenig zu viel Schnee. Lawinen können bis auf den Boden durchreißen. Sie können an vielen Stellen schon von einzelnen Wintersportlern ausgelöst werden. Wooded areas could also be affected by avalanches and present situations of instability. Mit der Erwärmung sind feuchte Lawinen möglich.

Schneedecke

Die Wetterbedingungen führten zu einer zunehmenden Anfeuchtung der Schneedecke.
Die Triebschneeansammlungen der letzten Tage überlagern eine schwache Altschneedecke. In der Schneedecke sind vor allem an Schattenhängen heikle Schwachschichten vorhanden.

Tendenz

Es ist bewölkt. Verbreitet leichter Schneefall.