aineva.it

Giovedì 23.04.2026

Pubblicato il 22.04.2026 alle ore 17:00

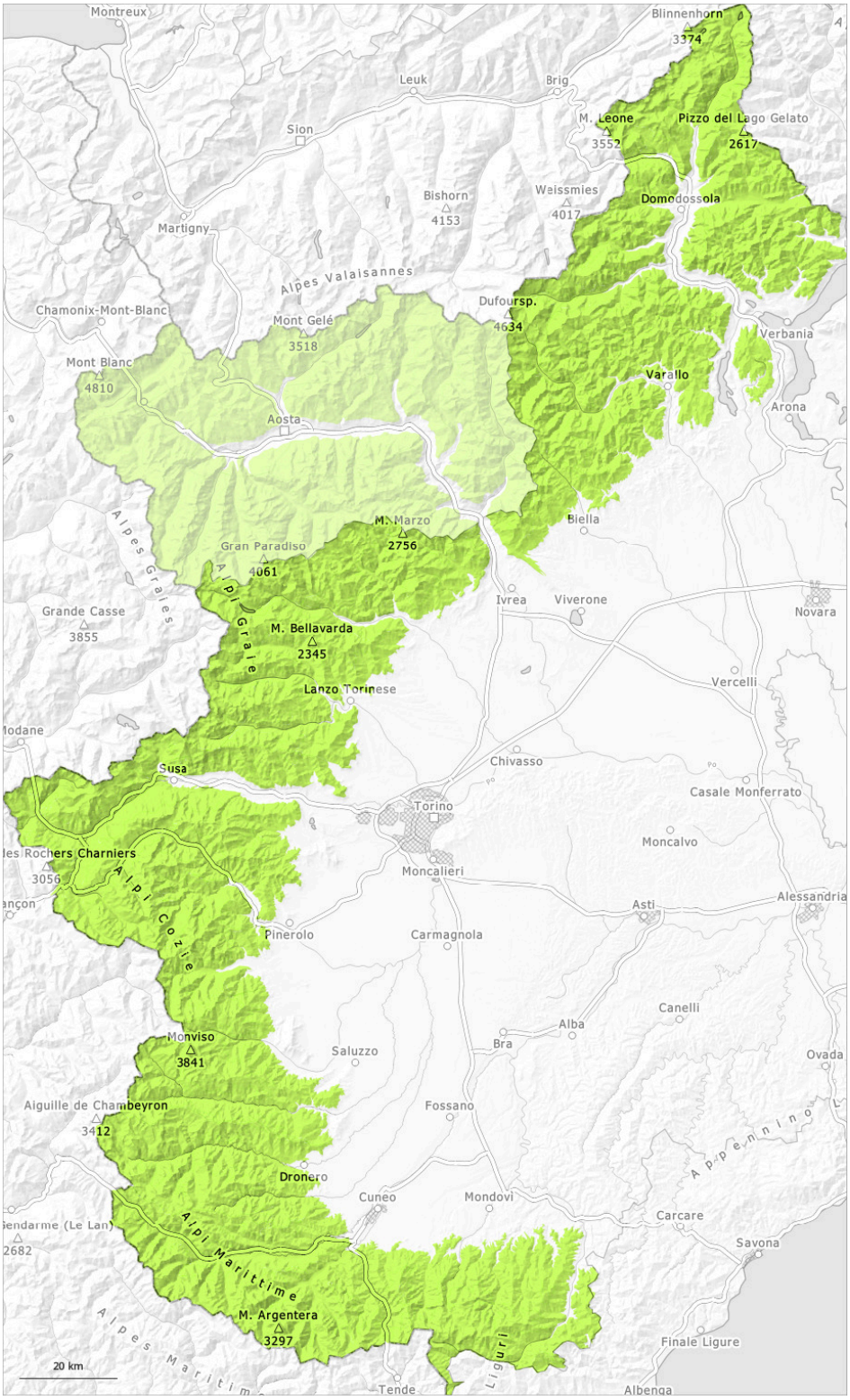

1	2	3	4	5
debole	moderato	marcato	forte	molto forte

Grado di pericolo 1 - Debole

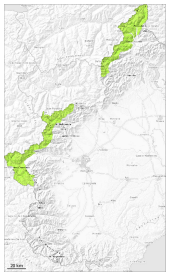

1

Tendenza: pericolo valanghe in aumento
per Venerdì il 24.04.2026

Isolati punti pericolosi si trovano in alta montagna.

Predominano per lo più condizioni favorevoli. In queste regioni, i punti pericolosi sono rari. Ciò soprattutto sui pendii ombreggiati ripidi estremi in alta montagna. Con il rialzo termico e l'irradiazione solare diurni, il pericolo di valanghe non aumenterà praticamente più. Queste condizioni meteo causeranno alle quote medie e alte in parte un inumidimento del manto nevoso. Sulla dura superficie del manto nevoso sussiste un pericolo di caduta nelle zone ripide.

Manto nevoso

Situazione tipo st.10: situazione primaverile

Al di sotto dei 2800 m circa: Il manto nevoso è piuttosto omogeneo, con una crosta da rigelo in superficie. Al di sopra dei 3300 m circa, sui pendii ombreggiati: Il manto nevoso è asciutto, con una superficie formata da neve a debole coesione che poggia su una crosta spesso portante.

Con le forti oscillazioni di temperatura, il manto nevoso si è consolidato. Ciò soprattutto sui pendii soleggiati ripidi ad alta quota e a tutte le esposizioni alle quote di media montagna.

Al di sotto dei 2300 m circa è presente solo poca neve sui pendii esposti a sud.

Tendenza

Ulteriore rialzo termico. Nel corso della giornata progressivo aumento del pericolo di valanghe umide e bagnate.

Grado di pericolo 1 - Debole

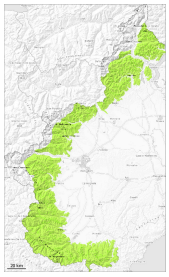

1

Tendenza: pericolo valanghe in aumento
per Venerdì il 24.04.2026

Le condizioni sono generalmente favorevoli.

Predominano per lo più condizioni favorevoli. In queste regioni, i punti pericolosi sono rari. Con il rialzo termico e l'irradiazione solare diurni, il pericolo di valanghe non aumenterà praticamente più. Queste condizioni meteo causeranno alle quote medie e alte un leggero inumidimento del manto nevoso. Sulla dura superficie del manto nevoso sussiste un pericolo di caduta nelle zone ripide. Ciò soprattutto al mattino.

Manto nevoso

Situazione tipo st.6: neve a debole coesione e vento

Con le forti oscillazioni di temperatura, il manto nevoso si è consolidato. Ciò soprattutto sui pendii soleggiati ripidi ad alta quota e a tutte le esposizioni alle quote di media montagna. Il manto nevoso è piuttosto omogeneo, con una crosta da rigelo in superficie. Ciò soprattutto al mattino.
Al di sotto dei 2200 m circa è presente solo poca neve sui pendii esposti a sud.

Tendenza

Ulteriore rialzo termico. Nel corso della giornata progressivo aumento del pericolo di valanghe umide e bagnate.