Dienstag 14.04.2026

Veröffentlicht am 13.04.2026 um 17:00

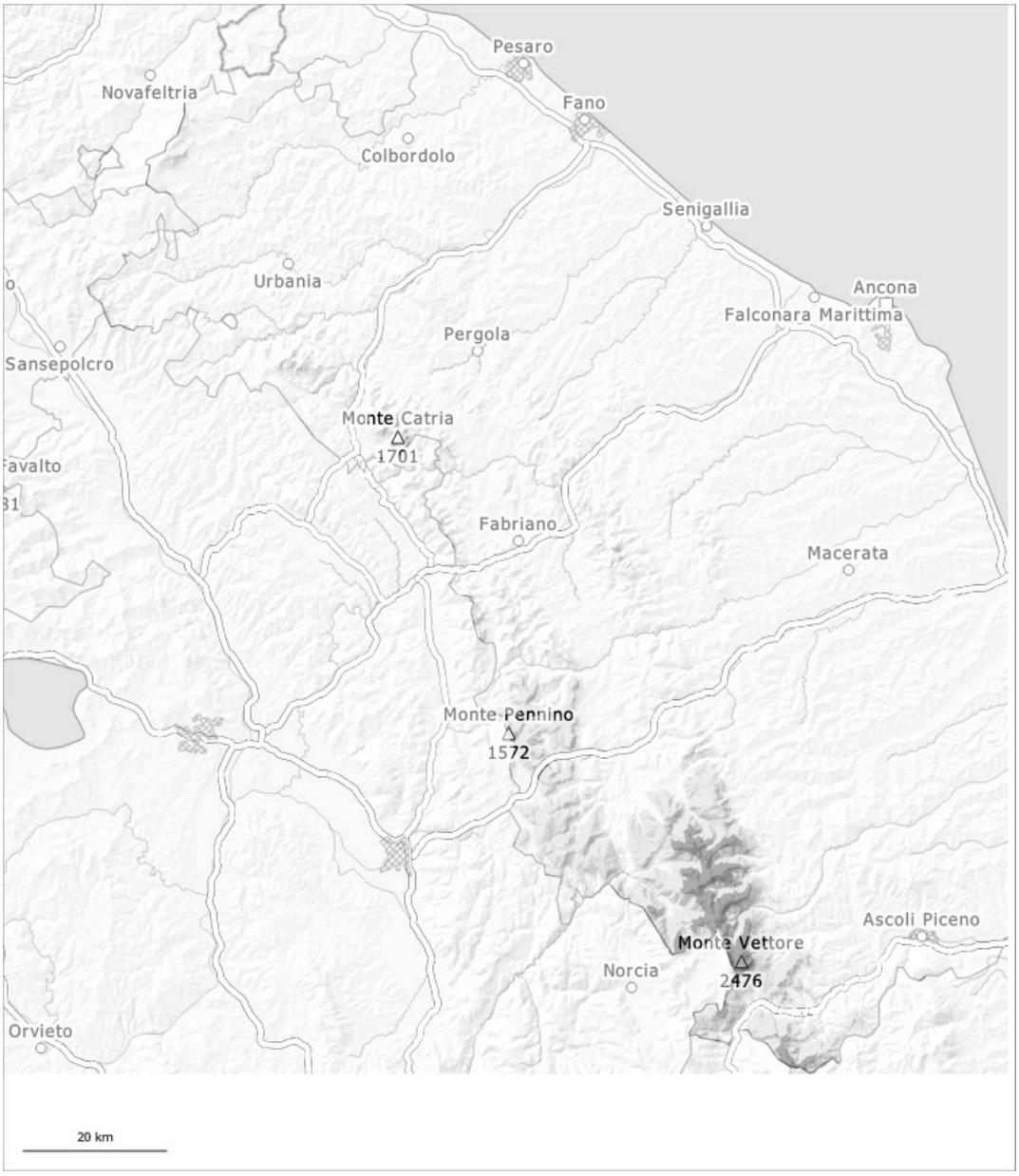

1	2	3	4	5
gering	mäßig	erheblich	groß	sehr groß

Gefahrenstufe 3 - Erheblich

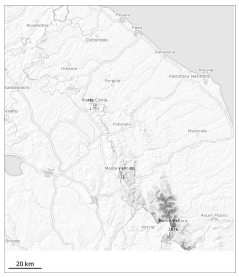

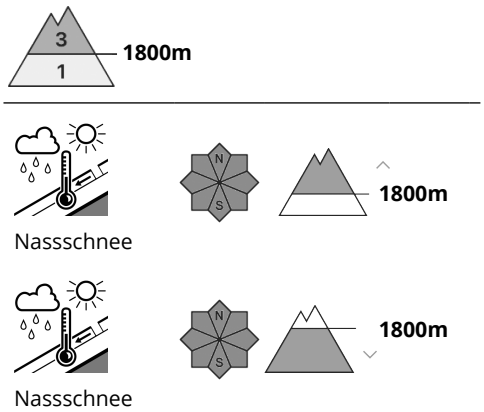

Vorsicht vor Nass- und Gleitschnee. Stellenweise sind große und vereinzelt sehr große nasse Schneebrettlawinen möglich.

An allen Expositionen sind mit dem Regen mittlere und große feuchte und nasse Lawinen möglich. Mit dem Regen steigt die Gefahr von Gleitschneelawinen und nassen Rutschen an. Die Lawinen können an Triebschneehängen bis in tiefe Schichten durchreißen und recht groß werden. Große Vorsicht und Zurückhaltung sind empfohlen. Touren sollten früh gestartet und beendet werden.

Schneedecke

Gefahrenmuster gm.10: frühjahrssituation

Verschiedene Triebschneeschichten liegen meist auf einer feuchten Altschneedecke. Vor allem aber entstanden v.a. in Kammlagen, Rinnen und Mulden und allgemein im Hochgebirge teils große Triebschneeansammlungen. Die frühlingshaften Wetterbedingungen führten zu einer Durchnässung der Schneedecke. Mit dem Regen nehmen Anzahl und Größe dieser Gefahrenstellen zu.