# Domenica 15.02.2026

Pubblicato il 14.02.2026 alle ore 17:00

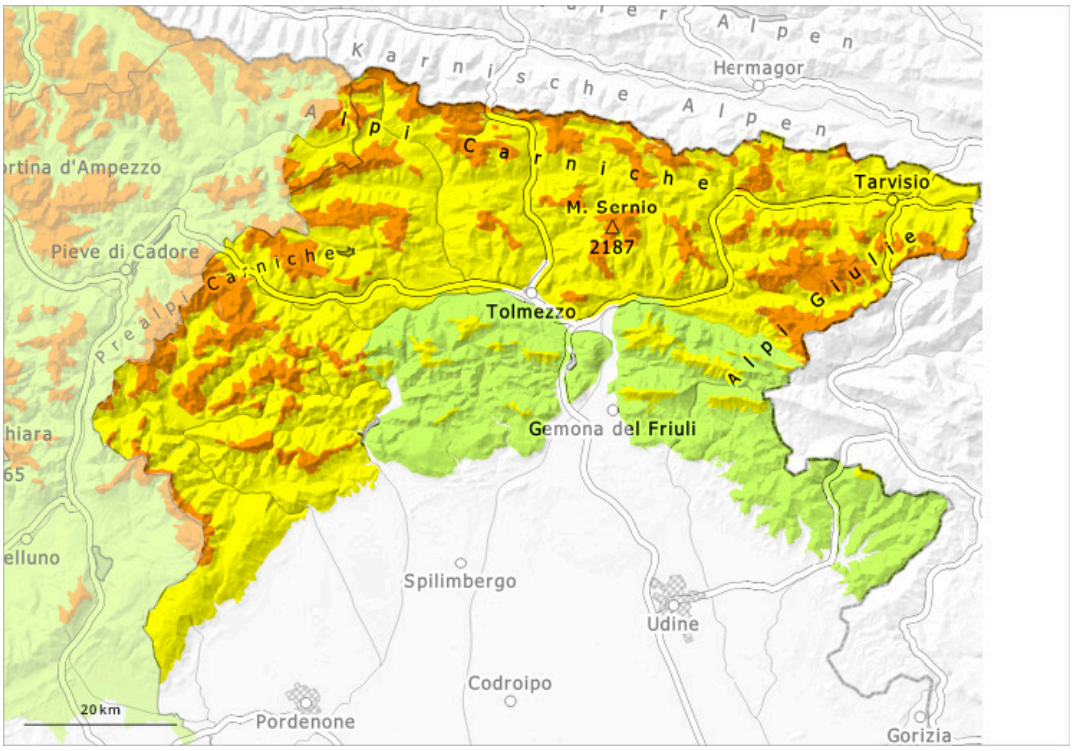


| 1 | 2 | 3 | 4 | 5 |
|---|---|---|---|---|
| debole | moderato | marcato | forte | molto forte |

## Grado di pericolo 3 - Marcato

**Tendenza: pericolo valanghe stabile**
per Lunedì il 16.02.2026

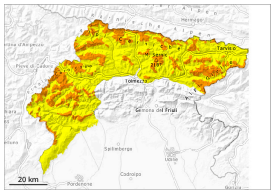

Lastrone da vento

Strati deboli persistenti

Neve bagnata

### In quota marcato pericolo di valanghe.

Con neve fresca e vento si sono formati accumuli di neve ventata instabili. Essi devono essere valutati con attenzione. I punti pericolosi si trovano nelle zone in prossimità delle creste come pure nelle conche, nei canaloni e dietro ai cambi di pendenza. Soprattutto sui pendii soleggiati, sono possibili valanghe di neve a debole coesione. Le valanghe possono coinvolgere gli strati più profondi del manto nevoso. Esse possono distaccarsi in seguito al passaggio di un singolo appassionato di sport invernali.

### Manto nevoso

Gli accumuli di neve ventata nuovi e meno recenti ricoprono un debole manto di neve vecchia. Soprattutto sui pendii ombreggiati, all'interno del manto nevoso si trovano strati fragili. Le condizioni meteo causeranno soprattutto sui pendii soleggiati un inumidimento del manto nevoso.

### Tendenza

Il tempo sarà in parte nuvoloso.

## Grado di pericolo 2 - Moderato

**Limite del bosco**

**Tendenza: pericolo valanghe stabile**
per Lunedì il 16.02.2026

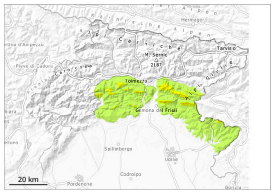

Lastrone da vento

**Limite del bosco**

Strati deboli persistenti

**Limite del bosco**

### Moderato pericolo di valanghe.

Gli accumuli di neve ventata instabili devono essere valutati con attenzione. I punti pericolosi si trovano nelle zone in prossimità delle creste come pure nelle conche, nei canaloni e dietro ai cambi di pendenza. Soprattutto sui pendii soleggiati, sono possibili valanghe di neve a debole coesione. Le valanghe possono coinvolgere gli strati più profondi del manto nevoso.

### Manto nevoso

Soprattutto sui pendii ombreggiati, all'interno del manto nevoso si trovano strati fragili. Le condizioni meteo causeranno sui pendii soleggiati un inumidimento del manto nevoso.

### Tendenza

Il tempo sarà in parte nuvoloso.