Samstag 14.02.2026

Veröffentlicht am 13.02.2026 um 17:00

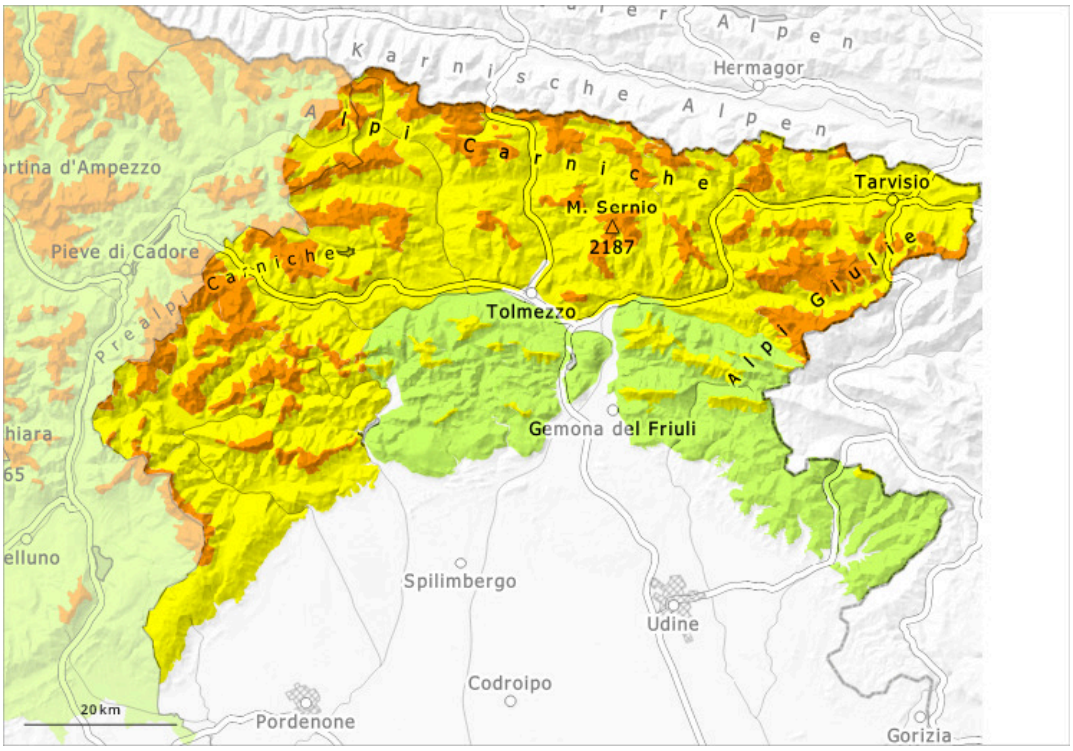

1	2	3	4	5
gering	mäßig	erheblich	groß	sehr groß

Gefahrenstufe 3 - Erheblich

Tendenz: Lawinengefahr bleibt gleich
am Sonntag, den 15.02.2026

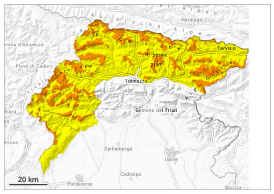

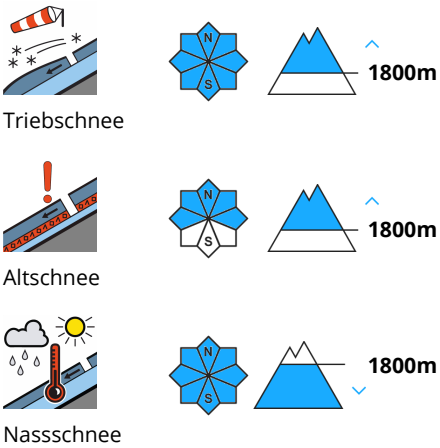

In der Höhe erhebliche Lawinengefahr.

In den Hauptniederschlagsgebieten nehmen die Gefahrenstellen zu.
Die störanfälligen Triebschneeansammlungen müssen vorsichtig beurteilt werden. Die Gefahrenstellen liegen in Kammlagen sowie in Rinnen, Mulden und hinter Geländekanten. Mit dem Niederschlag sind feuchte Lawinen möglich. Lawinen können bis auf den Boden durchreißen. Sie können von einzelnen Wintersportlern ausgelöst werden.

Schneedecke

Die frischen und älteren Triebschneeansammlungen überlagern eine schwache Altschneedecke. In der Schneedecke sind vor allem an Schattenhängen Schwachschichten vorhanden. Die Wetterbedingungen führen vor allem in tiefen und mittleren Lagen zu einer zunehmenden Anfeuchtung der Schneedecke.

Tendenz

Es ist meist sonnig.

Gefahrenstufe 2 - Mäßig

Waldgrenze

Tendenz: Lawinengefahr bleibt gleich
am Sonntag, den 15.02.2026

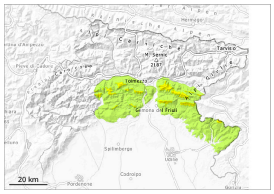

Triebschnee

Waldgrenze

Altschnee

Waldgrenze

Mäßige Lawinengefahr.

Die störanfälligen Triebschneeansammlungen müssen vorsichtig beurteilt werden. Die Gefahrenstellen liegen in Kammlagen sowie in Rinnen, Mulden und hinter Geländekanten. Mit dem Niederschlag sind feuchte und nasse Lawinen möglich. Lawinen können bis auf den Boden durchreißen.

Schneedecke

In der Schneedecke sind vor allem an Schattenhängen Schwachschichten vorhanden. Die Wetterbedingungen führten vor allem in tiefen und mittleren Lagen zu einer zunehmenden Anfeuchtung der Schneedecke.

Tendenz

Es ist meist sonnig.