# Samedi 14.03.2026

Publié 13 03 2026, 17:00

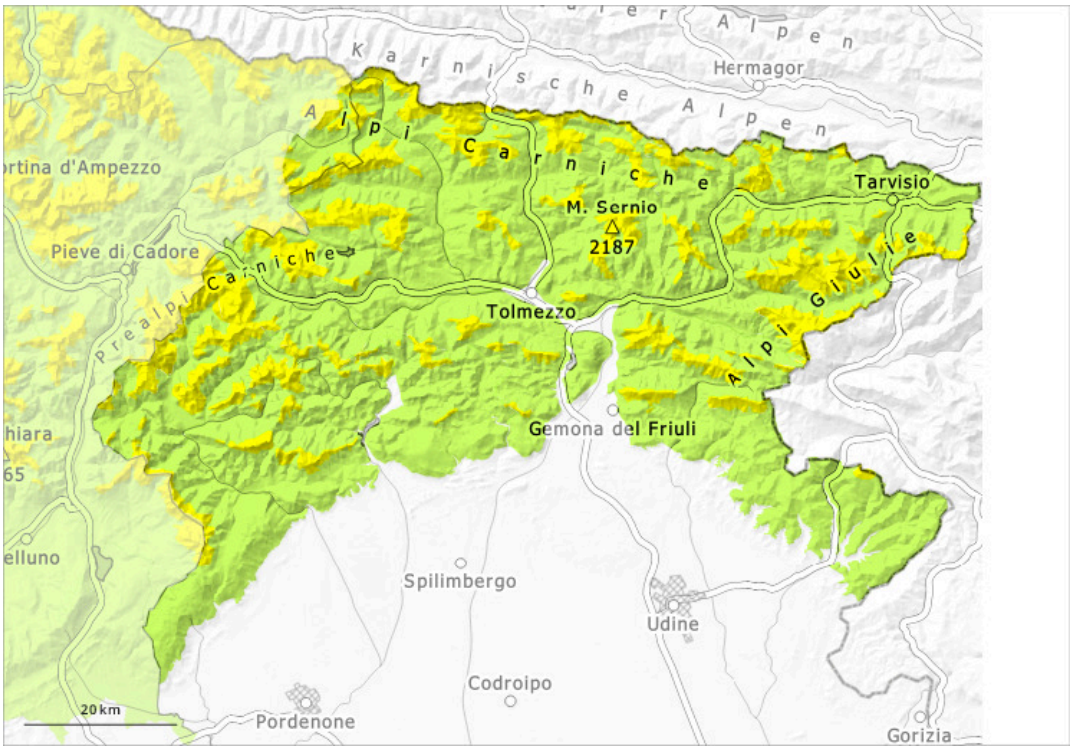


| 1 | 2 | 3 | 4 | 5 |
|---|---|---|---|---|
| faible | limité | marqué | fort | très fort |

## Degré de danger 2 - Limité

1400m

**Tendance: Augmentation du danger d'avalanche**
leDimanche 15 03 2026

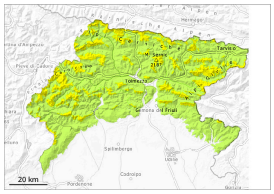

Neige fraîche

1400m

Neige ancienne (Sous-couche fragile persistante)

1900m

### Augmentation progressive du danger d'avalanches avec les précipitations. En soirée le degré de danger 3, "marqué" sera atteint.

Il tombe au-dessus d'environ 1400 m de 15 à 30 cm de neige. Ceci surtout en soirée. Le vent souffle modérément. Avec les précipitations le nombre et l'étendue des endroits dangereux augmentent. Des avalanches humides et mouillées sont à prendre en considération. Les endroits dangereux se situent surtout au pied des parois rocheuses, ainsi que près des crêtes, combes et couloirs. Les accumulations de neige soufflée se lient mal avec la neige ancienne.

### Manteau neigeux

En général vent et neige fraîche: Les accumulations de neige soufflée se développent en général. Dans le manteau neigeux des couches fragiles sont présentes, surtout sur les pentes à l'ombre. Les conditions météorologiques entraînent une humidification du manteau neigeux.

### Tendance

Il tombe au-dessus d'environ 1400 m de 10 à 50 cm de neige.