Mardi 28.04.2026

Publié 27 04 2026, 17:00

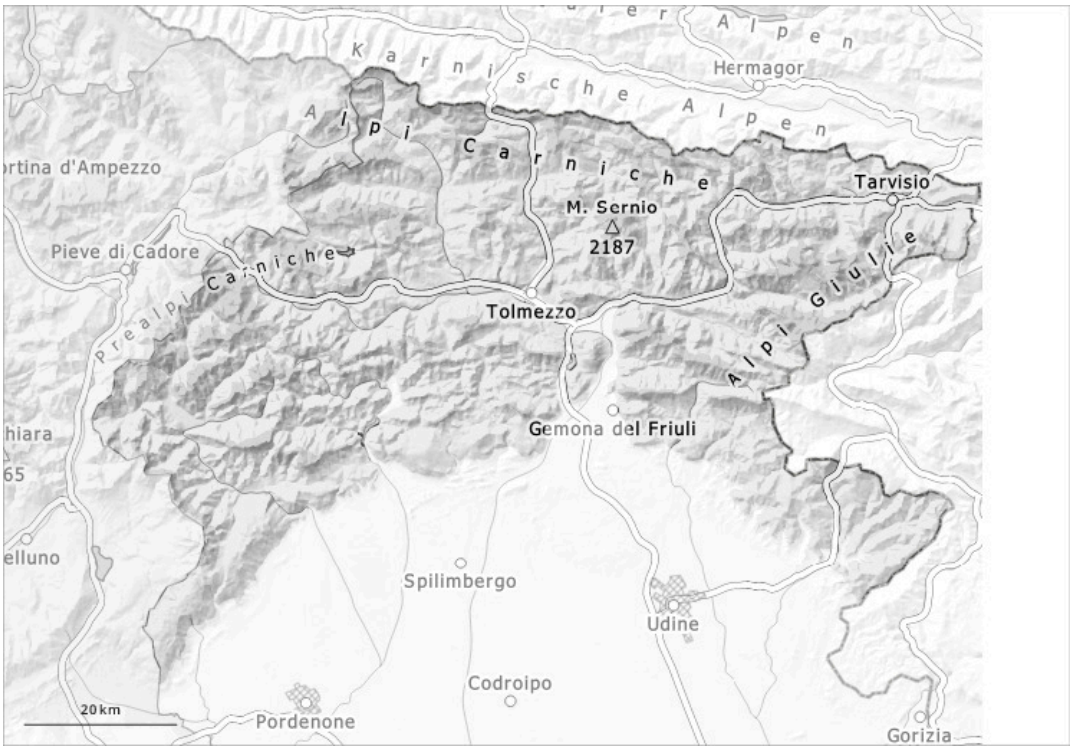

1	2	3	4	5
faible	limité	marqué	fort	très fort

Degré de danger 2 - Limité

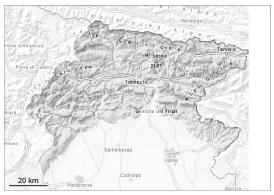

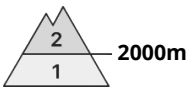

Tendance: danger d'avalanche constant
leMercredi 29 04 2026

Avalanches mouillées (Neige humide)

2000m

Précipitations légères: Les conditions météorologiques entraînent une saturation d'eau du manteau neigeux.

Les endroits dangereux se situent surtout au pied des parois rocheuses, ainsi que dans les combes et couloirs. Des avalanches de neige mouillée et de glissement isolées sont possibles.

Manteau neigeux

Snow cover is absent or patchy in many areas, especially on southern slopes. Due to the temperatures, the snowpack is steadily decreasing. Les conditions météorologiques entraînent une saturation d'eau du manteau neigeux. Dans le manteau neigeux des couches fragiles très isolées sont présentes sur les pentes à l'ombre.

Tendance

Précipitations légères. Le rayonnement nocturne est fortement réduit.