Martedì 14.04.2026

Pubblicato il 13.04.2026 alle ore 17:00

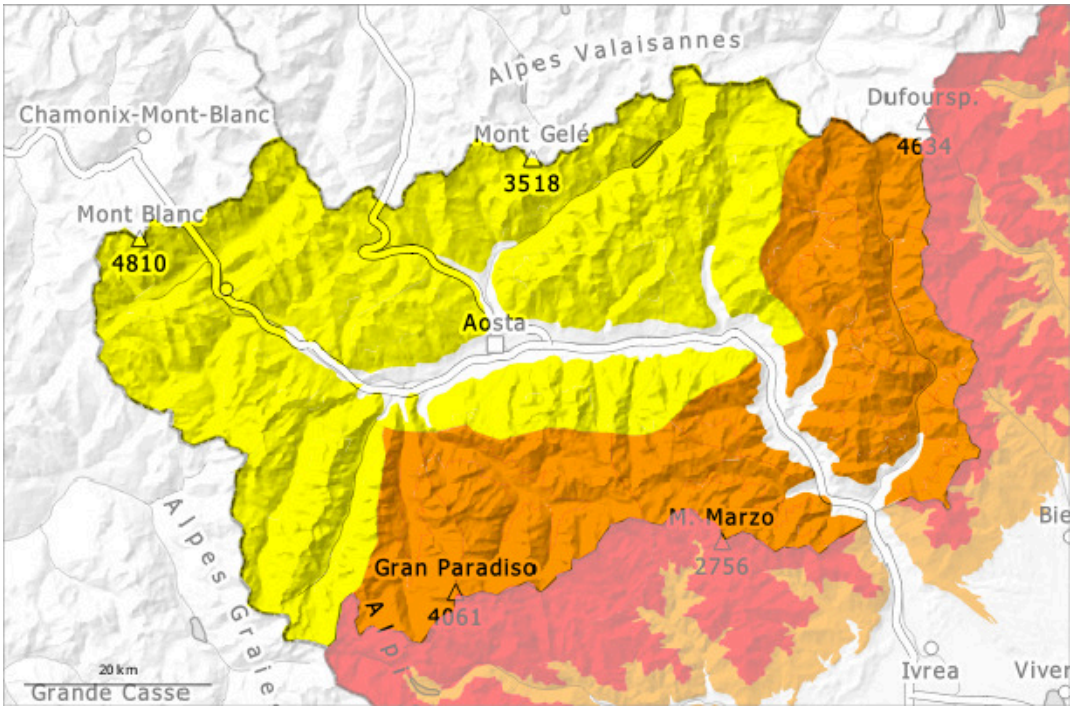

1	2	3	4	5
debole	moderato	marcato	forte	molto forte

Grado di pericolo 3 - Marcato

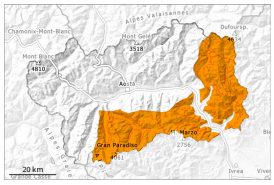

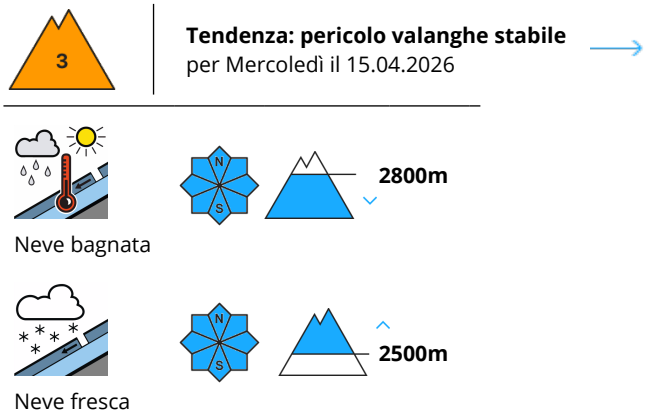

Il pericolo di valanghe umide e bagnate sussiste già al mattino.

Lunedì è caduta meno neve del previsto. Sono caduti da 20 a 40 cm di neve al di sopra dei 2200 m circa, localmente sino a 50 cm.
Durante la mattinata, l'attività di valanghe umide e bagnate spontanee aumenterà rapidamente. Alle quote di bassa e media montagna e sui pendii molto ripidi sono previste numerose colate e valanghe umide di medie dimensioni.
In alcuni punti, le valanghe umide e bagnate possono subire un distacco negli strati più profondi, soprattutto sui pendii molto ripidi esposti a nord est, nord e nord ovest, raggiungere dimensioni piuttosto grandi. Qui si prevedono isolate valanghe che possono avanzare parecchio.
Con neve fresca e vento moderato proveniente dai quadranti sud orientali ad alta quota e in alta montagna si sono formati accumuli di neve ventata. Essi possono subire molto facilmente un distacco provocato.
Per le escursioni e le discese fuori pista, le condizioni sono sfavorevoli.

Manto nevoso

Situazione tipo st.10: situazione primaverile

La superficie del manto nevoso non riuscirà praticamente quasi a rigelarsi.
Il manto nevoso è fradicio alle quote di bassa e media montagna.
Negli ultimi sette giorni, l'attività di valanghe bagnate e per scivolamento di neve di medie dimensioni spontanee è aumentata progressivamente.
Salendo di quota l'innevamento si riduce e diventa disomogeneo, è migliore alle quote intermedie meno interessate dal vento. Al di sotto dei 1800 m circa c'è solo poca neve.
Specialmente sui pendii ombreggiati ripidi, all'interno del manto nevoso si trovano strati fragili.

Tendenza

Con il rialzo termico e l'irradiazione solare diurni, sono ancora possibili valanghe umide e bagnate.

Grado di pericolo 2 - Moderato

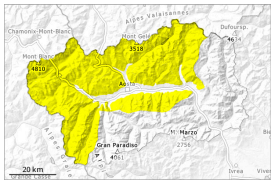

Tendenza: pericolo valanghe in diminuzione
per Mercoledì il 15.04.2026

Neve bagnata

2800m

Neve fresca

2500m

Il pericolo di valanghe umide e bagnate sussiste già al mattino.

Lunedì è caduta meno neve del previsto. Sono caduti da 15 a 20 cm di neve al di sopra dei 2200 m circa, localmente anche di più. Ciò soprattutto nelle regioni confinanti con quelle interessate dal grado di pericolo 3 "marcato".
Durante la mattinata, l'attività di valanghe umide e bagnate spontanee aumenterà rapidamente. Alle quote di bassa e media montagna e sui pendii molto ripidi sono previste colate e valanghe umide di piccole e, a livello isolato, di medie dimensioni.
In alcuni punti, le valanghe umide e bagnate possono subire un distacco negli strati più profondi, soprattutto sui pendii molto ripidi esposti a nord est, nord e nord ovest, raggiungere dimensioni medie.
Per le escursioni e le discese fuori pista, le condizioni sono parzialmente sfavorevoli.

Manto nevoso

Situazione tipo st.10: situazione primaverile

La superficie del manto nevoso non riuscirà praticamente quasi a rigelarsi. Il manto nevoso è fradicio alle quote di bassa e media montagna.
Negli ultimi sette giorni, l'attività di valanghe bagnate e per scivolamento di neve di medie dimensioni spontanee è aumentata progressivamente.
Salendo di quota l'innevamento si riduce e diventa disomogeneo, è migliore alle quote intermedie meno interessate dal vento. Al di sotto dei 1800 m circa c'è solo poca neve.
Il manto nevoso in superficie cambia rapidamente in base all'esposizione e pendenza: si alternano croste di varia natura e spessore.
Specialmente sui pendii ombreggiati ripidi, all'interno del manto nevoso si trovano strati fragili.

Tendenza

Con il rialzo termico e l'irradiazione solare diurni, sono ancora possibili valanghe umide e bagnate.