aineva.it

Sonntag 01.03.2026

Aktualisiert am 01.03.2026 um 08:00

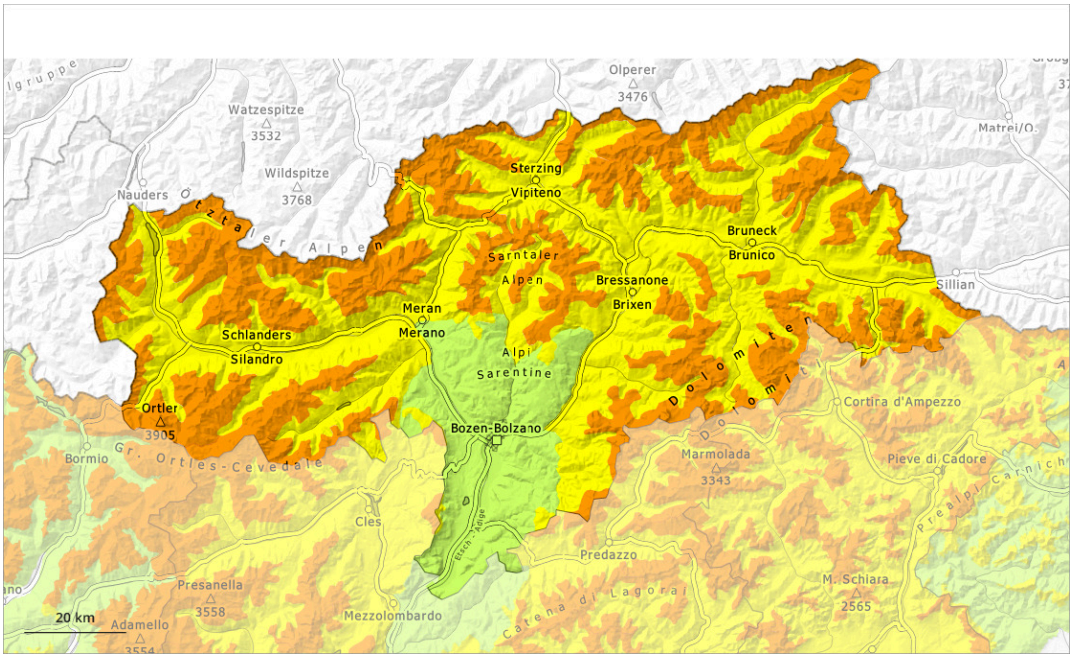

1	2	3	4	5
gering	mäßig	erheblich	groß	sehr groß

Sonntag 01.03.2026

Aktualisiert am 01.03.2026 um 08:00

Gefahrenstufe 3 - Erheblich

2000m

Tendenz: Lawinengefahr bleibt gleich
am Montag, den 02.03.2026

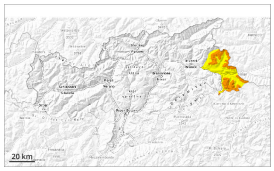

Altschnee

2000m

Nassschnee

2200m

Vorsicht vor schwachem Altschnee und Nassschnee.

Lawinen können im Altschnee ausgelöst werden und vor allem an West-, Nord- und Osthängen groß werden. Dies bereits durch einzelne Wintersportler. Die Gefahrenstellen liegen besonders an West-, Nord- und Osthängen oberhalb von rund 2000 m sowie an allen Expositionen in der Höhe. Vorsicht vor allem an Übergängen von wenig zu viel Schnee. Wummgeräusche können auf die Gefahr hinweisen. Fernauslösungen sind möglich. In der Sturzbahn können Lawinen den nassen Schnee mitreißen. Dies verlängert die Auslaufstrecken der Lawinen.

Mit der Anfeuchtung sind kleine bis mittlere nasse Lawinen zu erwarten. Dies vor allem bei bedeckter Nacht. Vorsicht vor allem unterhalb von rund 2200 m. Die Auslaufbereiche sollten beachtet werden.

Schneedecke

Gefahrenmuster gm.1: bodennahe schwachschicht | gm.10: frühjahrssituation

Am Sonntag ist es verbreitet mild. Die nächtliche Abstrahlung ist zeitweise reduziert.

Schattenhänge: Die Schneedecke bleibt stellenweise störanfällig. In der Altschneedecke sind vor allem an West-, Nord- und Osthängen ausgeprägte Schwachschichten vorhanden.

Sonnenhänge: Die Schneeoberfläche gefriert nur knapp und weicht schon am Vormittag auf. Die Wetterbedingungen führten unterhalb von rund 2200 m zu einer Durchnässung der Schneedecke.

Tendenz

Schwachen Altschnee und Nassschnee vorsichtig beurteilen.

Gefahrenstufe 3 - Erheblich

2000m

Tendenz: Lawinengefahr bleibt gleich
am Montag, den 02.03.2026

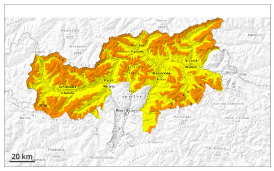

Altschnee

2000m

Nassschnee

2200m

Vorsicht vor schwachem Altschnee. Nassschnee beachten.

Lawinen können im Altschnee ausgelöst werden und groß werden. Dies bereits durch einzelne Wintersportler. Die Gefahrenstellen liegen vor allem an steilen West-, Nord- und Osthängen oberhalb von rund 2000 m. Einzelne Gefahrenstellen liegen auch an steilen Sonnenhängen oberhalb von rund 2400 m. Vorsicht vor allem an Übergängen von wenig zu viel Schnee wie z.B. bei der Einfahrt in Rinnen und Mulden. In der Sturzbahn können Lawinen den nassen Schnee mitreißen. Dies verlängert die Auslaufstrecken der Lawinen. Fernauslösungen sind möglich. Wummgeräusche und Risse beim Betreten der Schneedecke sind Alarmzeichen und weisen auf die Gefahr hin.

Die nächtliche Abstrahlung ist verbreitet stark eingeschränkt. Es sind unterhalb von rund 2200 m einzelne kleine und vereinzelt mittlere nasse Lockerschneelawinen möglich.

Schneedecke

Gefahrenmuster gm.1: bodennahe schwachschicht | gm.7: schneearm neben schneereich

Es fällt lokal etwas Schnee. Es ist mild.

In der Altschneedecke sind vor allem an West-, Nord- und Osthängen ausgeprägte Schwachschichten vorhanden.

Die Schneeoberfläche kühlt in der bedeckten Nacht kaum ab und ist schon am Morgen aufgeweicht.

Tendenz

Vorsicht vor schwachem Altschnee. Einzelne Wintersportler können weiterhin Lawinen auslösen.

Es ist verbreitet sonnig. Leichter Anstieg der Gefahr von nassen Lawinen mit der tageszeitlichen Erwärmung und der Sonneneinstrahlung.

Gefahrenstufe 2 - Mäßig

Waldgrenze

Tendenz: Lawinengefahr bleibt gleich
am Montag, den 02.03.2026

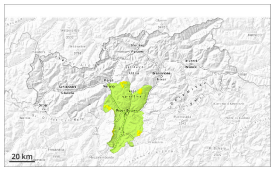

Altschnee

Waldgrenze

Nassschnee

Schwachschichten im Altschnee können vereinzelt ausgelöst werden. Die Gefahr von nassen Lawinen steigt im Tagesverlauf etwas an.

Lawinen können vereinzelt im Altschnee ausgelöst werden und an West-, Nord- und Osthängen mittlere Größe erreichen. Dies durch einzelne Wintersportler. In der Sturzbahn können Lawinen den nassen Schnee mitreißen.

Mit der tageszeitlichen Erwärmung sind einzelne nasse Lawinen möglich.

Schneedecke

Gefahrenmuster gm.1: bodennahe schwachschicht | gm.10: frühjahrssituation

In der Altschneedecke sind vor allem an West-, Nord- und Osthängen ausgeprägte Schwachschichten vorhanden.

Die nächtliche Abstrahlung ist teilweise reduziert. Die Wetterbedingungen führen im Tagesverlauf zu einer allmählichen Aufweichung der Schneedecke.

Tendenz

Schwachen Altschnee und Nassschnee beachten.