Sonntag 08.02.2026

Veröffentlicht am 07.02.2026 um 17:00

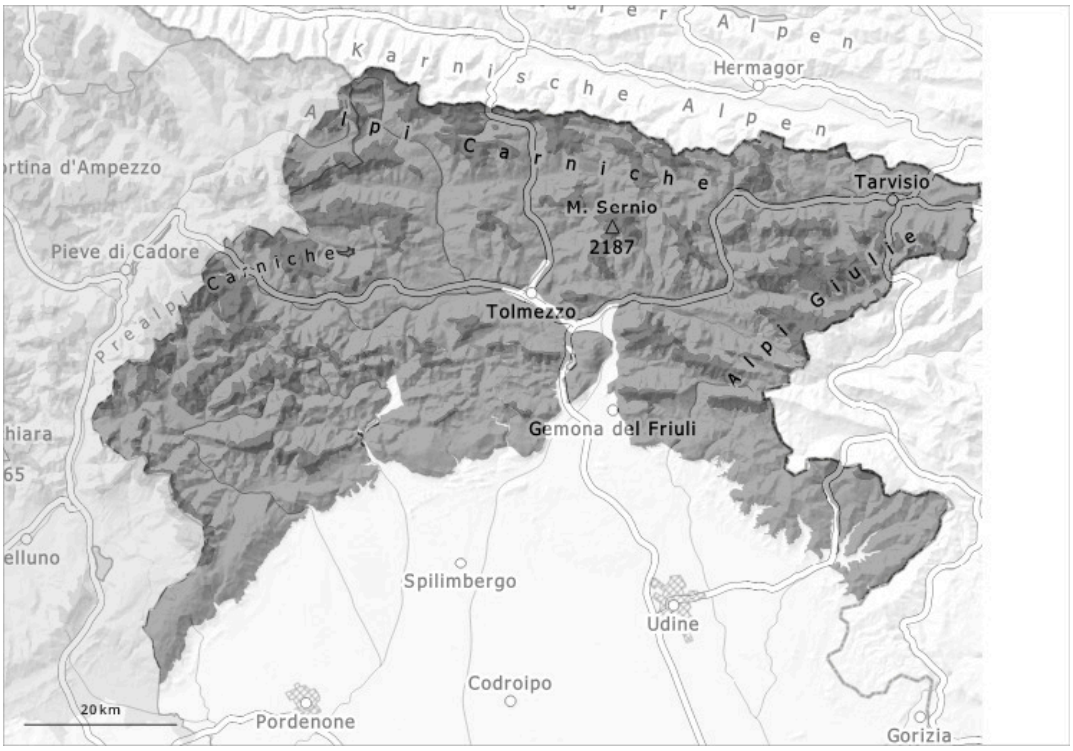

1	2	3	4	5
gering	mäßig	erheblich	groß	sehr groß

Gefahrenstufe 4 - Groß

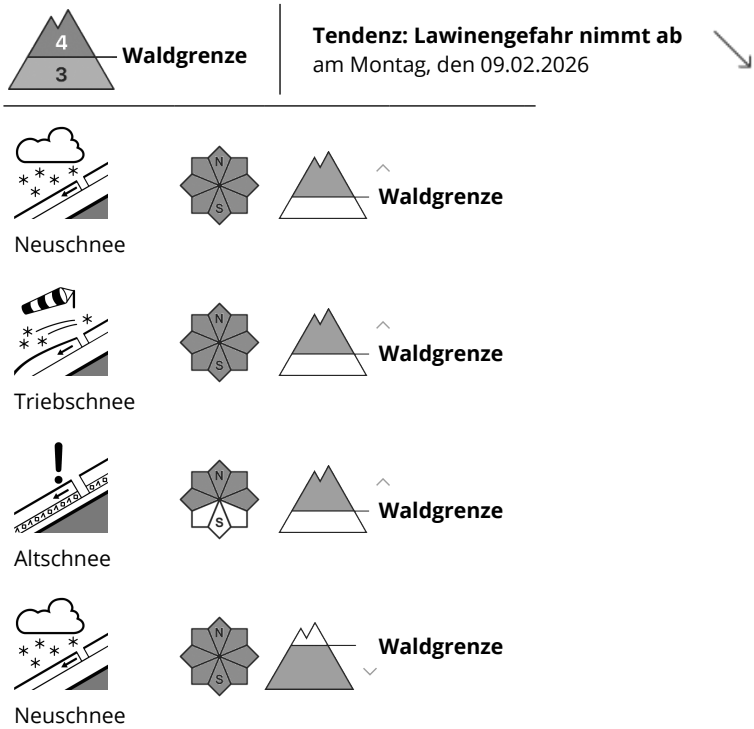

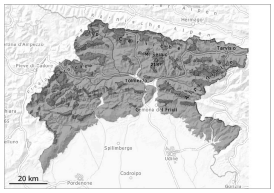

Weiterhin große Lawinengefahr.
Die Schneedecke ist allgemein instabil.

Snowfalls are forecasted from low to moderate. Die Triebschneeansammlungen überlagern eine schwache Altschneedecke. Sie können leicht ausgelöst werden. Lawinen können bis auf den Boden durchreißen. Es sind feuchte Lawinen möglich. Wooded areas could also be affected by avalanches and present situations of instability.
Von Touren wird dringend abgeraten.

Schneedecke

Der Neuschnee der letzten Tage überlagert eine schwache Altschneedecke. In der Schneedecke sind heikle Schwachschichten vorhanden. Wummgeräusche sowie Risse beim Betreten der Schneedecke sind Zeichen dafür. Stabilitätstests und Beobachtungen im Gelände bestätigen den auch in mäßig steilem Gelände ungünstigen Schneedeckenaufbau. Die frischen und schon etwas älteren Triebschneeansammlungen bleiben störanfällig.

Tendenz

Es ist bewölkt. Leichter Schneefall.