Martedì 24.02.2026

Pubblicato il 23.02.2026 alle ore 17:00

Mattina

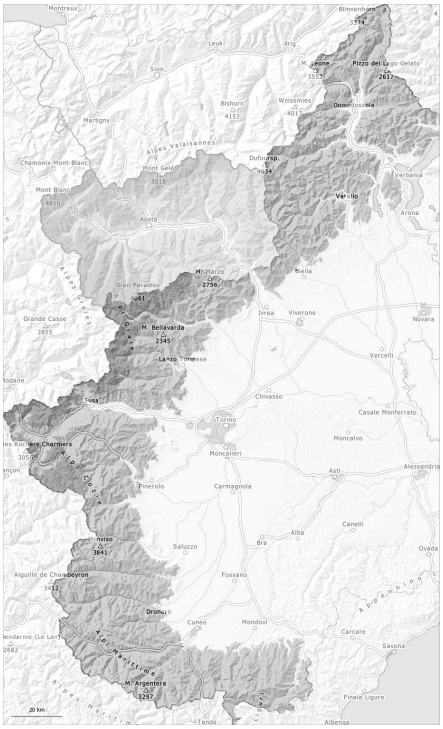

pomeriggio

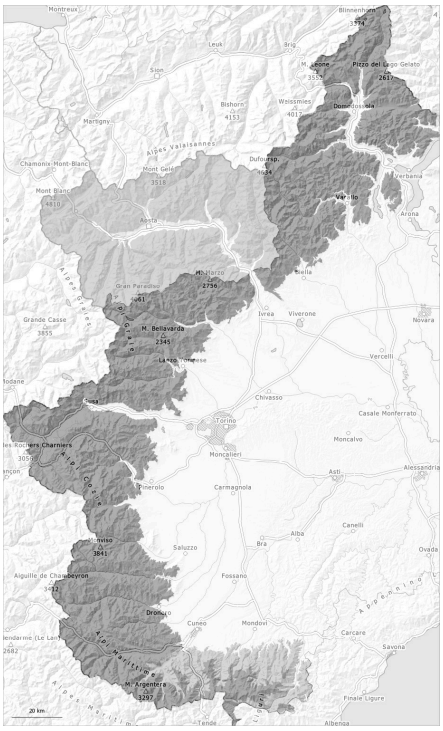

1	2	3	4	5
debole	moderato	marcato	forte	molto forte

Grado di pericolo 3 - Marcato

AM:

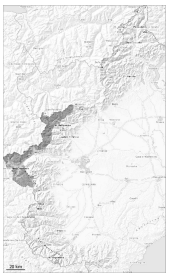

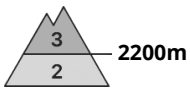

Tendenza: pericolo valanghe stabile
per Mercoledì il 25.02.2026

Lastrone da vento

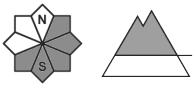

Neve bagnata

PM:

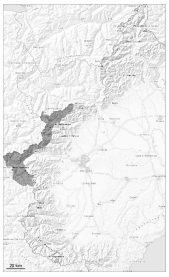

Tendenza: pericolo valanghe stabile
per Mercoledì il 25.02.2026

Neve bagnata

Lastrone da vento

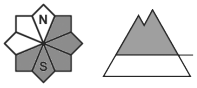

I punti pericolosi per valanghe asciutte si trovano soprattutto sui pendii estremamente ripidi. Con il rialzo termico e l'irradiazione solare diurni, progressivo aumento del pericolo di valanghe asciutte e umide.

Il tempo sarà mite. Soprattutto sui pendii ripidi esposti al sole e alle basi di pareti rocciose: Con l'umidificazione, alle quote di bassa e media montagna sono possibili valanghe umide e bagnate di medie e di grandi dimensioni. Al di sotto dei 2600 m circa le valanghe umide possono coinvolgere gli strati più profondi.

Gli accumuli di neve ventata nuovi e meno recenti possono ancora subire un distacco provocato. Le valanghe sono per lo più di dimensioni medie e a livello isolato distaccabili da un singolo appassionato di sport invernali.
Lungo il confine con la Francia, i punti pericolosi sono più diffusi e il pericolo superiore.

Manto nevoso

Situazione tipo st.10: situazione primaverile | st.6: neve a debole coesione e vento

Sino a sabato soprattutto sui pendii esposti a est, sud e sud ovest si sono formati accumuli di neve ventata

in parte spessi. In prossimità delle cime l'innevamento è estremamente variabile a seconda dell'azione del vento. Il forte vento ha causato il trasporto della neve fresca e della neve vecchia.

Nelle zone riparate dal vento a tutte le altitudini è presente molta più neve rispetto alla media stagionale.

Il sole e il calore causeranno a partire dal mattino soprattutto sui pendii soleggiati un progressivo inumidimento del manto nevoso.

Da venerdì il tempo è stato molto mite. Soprattutto al di sotto del limite del bosco: La superficie del manto nevoso non riuscirà praticamente quasi a rigelarsi e risulterà ammorbidita già al mattino.

Tendenza

Il tempo sarà molto mite. Nel corso della giornata l'alta umidità dell'aria causerà soprattutto alle quote di bassa e media montagna un progressivo inumidimento del manto nevoso. Con l'umidificazione, aumento del pericolo di valanghe umide e bagnate. Soprattutto durante il pomeriggio saranno possibili valanghe di fondo.

Grado di pericolo 3 - Marcato

AM:

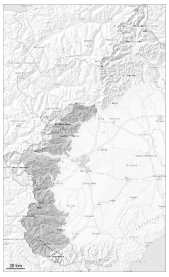

2

Tendenza: pericolo valanghe stabile
per Mercoledì il 25.02.2026

Lastrone da vento

PM:

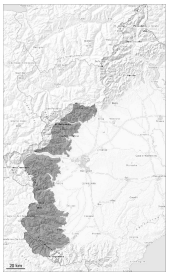

3

Tendenza: pericolo valanghe stabile
per Mercoledì il 25.02.2026

Neve bagnata

Lastrone da vento

2300m

Con il rialzo termico e l'irradiazione solare diurni, netto aumento del pericolo di valanghe umide e bagnate. Valanghe di fondo alle quote di bassa e media montagna.

Il tempo sarà molto caldo. Con l'umidificazione, sui pendii soleggiati molto ripidi e a bassa quota sono possibili valanghe umide e bagnate di medie e, a livello isolato, di grandi dimensioni. Al di sotto dei 2600 m circa le valanghe umide possono coinvolgere gli strati più profondi e raggiungere dimensioni piuttosto grandi.

Gli accumuli di neve ventata nuovi e meno recenti possono ancora subire un distacco provocato. Le valanghe sono per lo più di dimensioni medie ma a livello isolato distaccabili da un singolo appassionato di sport invernali, attenzione soprattutto nelle zone di passaggio da poca a molta neve, come pure ai piedi di pareti rocciose e dietro ai cambi di pendenza.

Manto nevoso

Situazione tipo st.10: situazione primaverile | st.6: neve a debole coesione e vento

Con le nevicate e il vento forte proveniente da nord ovest, negli ultimi giorni si sono formati accumuli di neve ventata, soprattutto sui pendii vicino alle creste esposti a est, sud e sud ovest, come pure ai piedi di pareti rocciose e dietro ai cambi di pendenza. In prossimità delle cime l'innevamento è estremamente variabile a seconda dell'azione del vento.

In queste regioni al di sopra dei 1300 m circa è presente molta più neve rispetto alla media stagionale.

A partire dal mattino le condizioni meteo primaverili causeranno soprattutto sui pendii soleggiati al di sotto dei 2600 m circa un progressivo inumidimento del manto nevoso. La superficie del manto nevoso si ammorbidirà più rapidamente del giorno precedente.
Negli ultimi due giorni sono state distaccate in seguito al passaggio di persone isolate valanghe di neve a lastroni di medie dimensioni.

Tendenza

Il tempo sarà molto caldo. Nel corso della giornata l'alta umidità dell'aria causerà soprattutto alle quote di bassa e media montagna un progressivo inumidimento del manto nevoso. Con l'umidificazione, aumento del pericolo di valanghe umide e bagnate. Soprattutto durante il pomeriggio saranno possibili valanghe di fondo.

Grado di pericolo 3 - Marcato

AM:

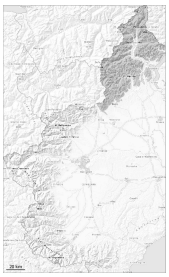

Tendenza: pericolo valanghe stabile
per Mercoledì il 25.02.2026

Lastrone da vento

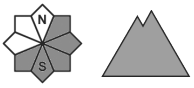

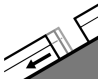

Valanghe di slittamento

PM:

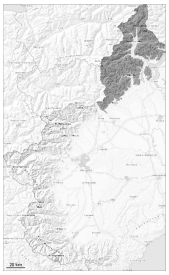

Tendenza: pericolo valanghe stabile
per Mercoledì il 25.02.2026

Neve bagnata

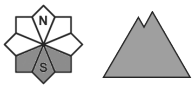

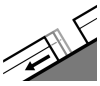

Valanghe di slittamento

Lastrone da vento

Il tempo sarà caldo. Il pericolo di valanghe bagnate e per scivolamento di neve aumenterà già durante la mattinata.

Con il rialzo termico, sui pendii soleggiati e alle quote di bassa e media montagna sono possibili valanghe umide e bagnate di medie e, a livello isolato, di grandi dimensioni. Soprattutto al di sotto dei 2600 m circa le valanghe umide possono coinvolgere gli strati più profondi e raggiungere dimensioni piuttosto grandi.

Sui pendii erbosi ripidi, sono possibili valanghe per scivolamento di neve e colate umide.

Le condizioni meteo hanno favorito una graduale stabilizzazione degli accumuli di neve ventata. Le valanghe sono per lo più di dimensioni medie ma in parte distaccabili da un singolo appassionato di sport invernali, attenzione soprattutto nelle zone di passaggio da poca a molta neve.

Manto nevoso

Situazione tipo st.10: situazione primaverile st.2: neve da slittamento

Con le nevicate e il vento a tratti tempestoso proveniente da nord ovest, negli ultimi giorni si sono formati accumuli di neve ventata, soprattutto sui pendii vicino alle creste esposti a nord est, sud e sud ovest, come pure ai piedi di pareti rocciose e dietro ai cambi di pendenza.
In prossimità delle cime l'innevamento è estremamente variabile a seconda dell'azione del vento.

In alcuni punti diversi strati di neve ventata poggiano su un manto di neve vecchia a grani grossi.
Nel corso della giornata: A partire dal mattino le condizioni meteo primaverili causeranno soprattutto sui pendii soleggiati al di sotto dei 2600 m circa un netto inumidimento del manto nevoso. La superficie del manto nevoso si ammorbidirà più rapidamente del giorno precedente.

Tendenza

Il tempo sarà molto caldo. Nel corso della giornata l'alta umidità dell'aria causerà soprattutto alle quote di bassa e media montagna un progressivo inumidimento del manto nevoso. Con l'umidificazione, aumento del pericolo di valanghe umide e bagnate. Le valanghe umide possono in parte trascinare l'intero manto nevoso bagnato e, soprattutto sui pendii soleggiati molto ripidi, raggiungere grandi dimensioni.

Grado di pericolo 3 - Marcato

AM:

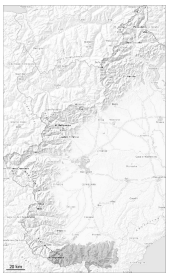

Tendenza: pericolo valanghe stabile
per Mercoledì il 25.02.2026

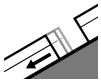

Valanghe di slittamento

Neve bagnata

PM:

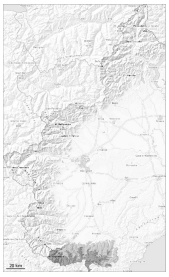

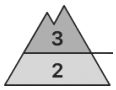

1800m

Tendenza: pericolo valanghe stabile
per Mercoledì il 25.02.2026

Neve bagnata

1800m

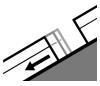

Valanghe di slittamento

Attenzione alle valanghe per scivolamento di neve e colate umide. Con il rialzo termico, la probabilità di distacco di valanghe umide e bagnate aumenterà soprattutto sui pendii soleggiati.

Soprattutto sui pendii ripidi esposti al sole e alle basi di pareti rocciose: Con il rialzo termico, sono possibili valanghe asciutte e umide di medie e, a livello isolato, di grandi dimensioni. Le escursioni dovrebbero iniziare e terminare in tempo.

I vecchi accumuli di neve ventata possono ancora subire un distacco provocato alle quote medie e alte. Questi possono in alcuni punti distaccarsi in seguito al passaggio di persone e raggiungere dimensioni medie.
Sui pendii erbosi ripidi, sono possibili valanghe per scivolamento di neve e colate umide. Evitare le zone con rotture da scivolamento.

Manto nevoso

Situazione tipo st.10: situazione primaverile st.2: neve da slittamento

Sino a sabato soprattutto sui pendii esposti a est, sud e sud ovest si sono formati accumuli di neve ventata

in parte spessi. Il forte vento ha causato il trasporto della neve fresca e della neve vecchia.
Specialmente in prossimità delle cime l'innevamento è estremamente variabile a seconda dell'azione del vento.

Il sole e il calore causeranno a partire dal mattino soprattutto sui pendii soleggiati un progressivo inumidimento del manto nevoso.
Da venerdì il tempo è stato molto mite. Soprattutto al di sotto del limite del bosco: La superficie del manto nevoso non riuscirà praticamente quasi a rigelarsi e risulterà ammorbidita già al mattino.

Tendenza

Il tempo sarà molto mite. Nel corso della giornata l'alta umidità dell'aria causerà soprattutto alle quote di bassa e media montagna un progressivo inumidimento del manto nevoso. Con l'umidificazione, aumento del pericolo di valanghe umide e bagnate. Le valanghe umide possono in parte trascinare l'intero manto nevoso bagnato e, soprattutto sui pendii soleggiati molto ripidi, raggiungere grandi dimensioni.