aineva.it

Mercoledì 11.03.2026

Pubblicato il 10.03.2026 alle ore 17:00

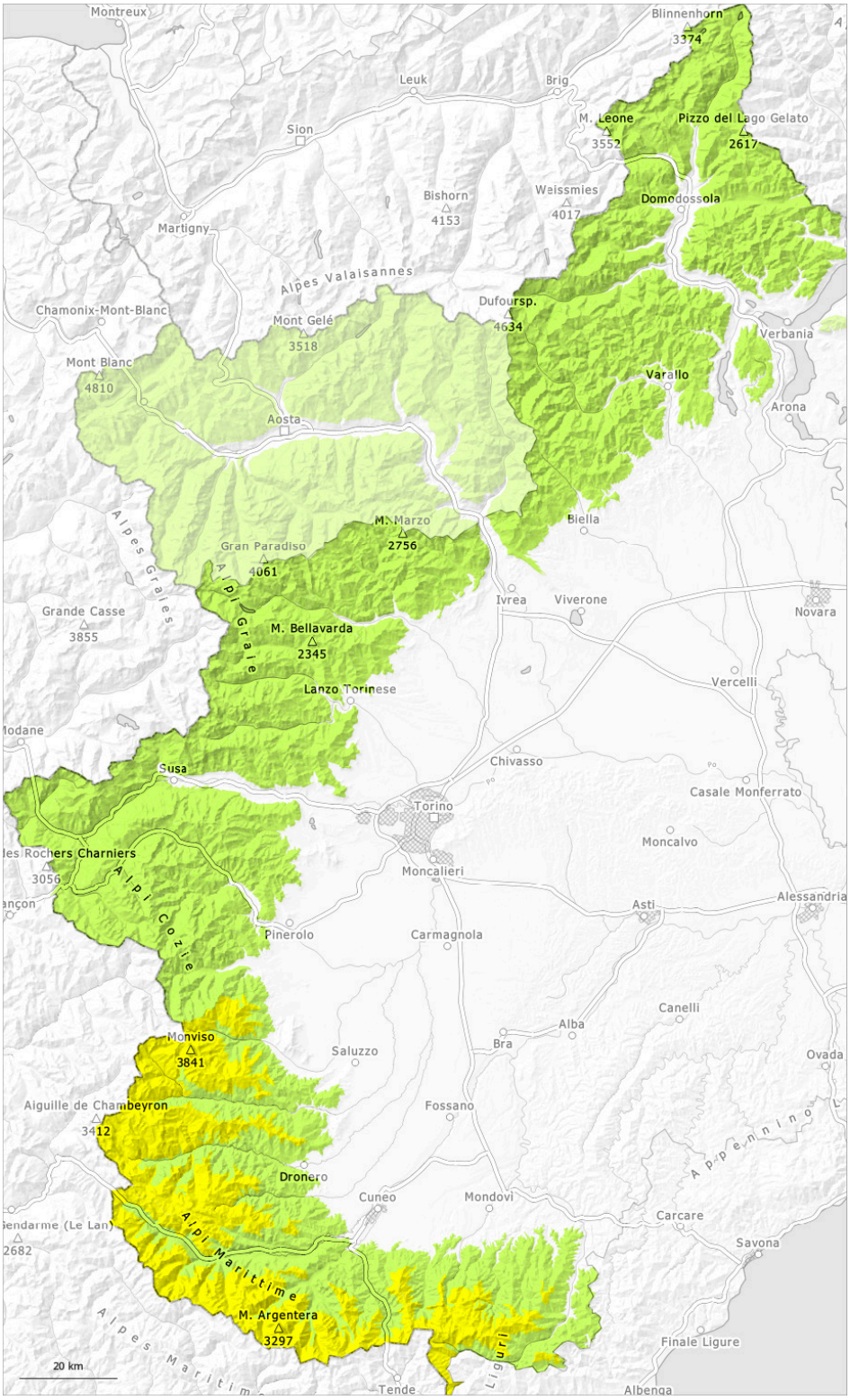

1	2	3	4	5
debole	moderato	marcato	forte	molto forte

Grado di pericolo 2 - Moderato

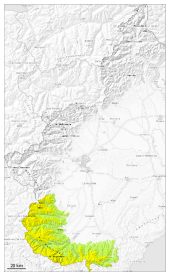

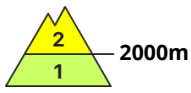

Tendenza: pericolo valanghe stabile
per Giovedì il 12.03.2026

Neve fresca

2000m

Con la neve fresca moderato pericolo di valanghe asciutte e bagnate.

Martedì sono caduti sino a 20 cm di neve al di sopra dei 1600 m circa, localmente anche di più. Soprattutto nelle regioni più colpite dalle precipitazioni e sui pendii molto ripidi sono possibili valanghe asciutte e bagnate di piccole e, a livello isolato, di medie dimensioni. Esse possono a livello isolato distaccarsi già in seguito al passaggio di un singolo appassionato di sport invernali.

Attenzione al pericolo di trascinamento e di caduta.

Manto nevoso

Situazione tipo st.6: neve a debole coesione e vento

Martedì sono caduti diffusamente da 15 a 20 cm di neve al di sopra dei 1600 m circa, localmente sino a 30 cm.
La neve fresca poggia su una crosta e per lo più alle quote di bassa e media montagna. La neve fresca poggia in parte su brina superficiale sui pendii ombreggiati ad alta quota.

In alta montagna: Principalmente sui pendii ombreggiati, all'interno del manto nevoso si trovano strati fragili.

In molti punti c'è tuttora molta neve.

Grado di pericolo 1 - Debole

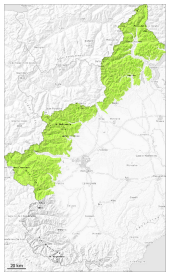

1

Tendenza: pericolo valanghe stabile
per Giovedì il 12.03.2026

Le condizioni per le escursioni sono generalmente favorevoli.

In alcune regioni martedì sono caduti sino a 10 cm di neve al di sopra dei 1800 m circa, localmente anche di più. La neve fresca ricopre un favorevole manto di neve vecchia.

Gli strati deboli presenti nella neve vecchia possono distaccarsi soprattutto con un forte sovraccarico. Ciò specialmente sui pendii ombreggiati molto ripidi al di sopra dei 2500 m circa.

Sulla dura superficie del manto nevoso sussiste un pericolo di caduta.

Manto nevoso

Situazione tipo st.10: situazione primaverile

Martedì sono caduti da 5 a 10 cm di neve al di sopra dei 1600 m circa.
La neve vecchia è ben consolidata, con una superficie formata da neve a debole coesione che poggia su una crosta da rigelo spesso portante. La neve fresca poggia in parte su brina superficiale sui pendii ombreggiati ad alta quota.
Soprattutto in prossimità delle cime l'innevamento è estremamente variabile a seconda dell'azione del vento.

Alle quote medie e alte: Principalmente sui pendii esposti a nord ovest, nord e nord est, all'interno del manto nevoso si trovano strati fragili.