Dimanche 01.03.2026

Update du 01 03 2026, 08:00

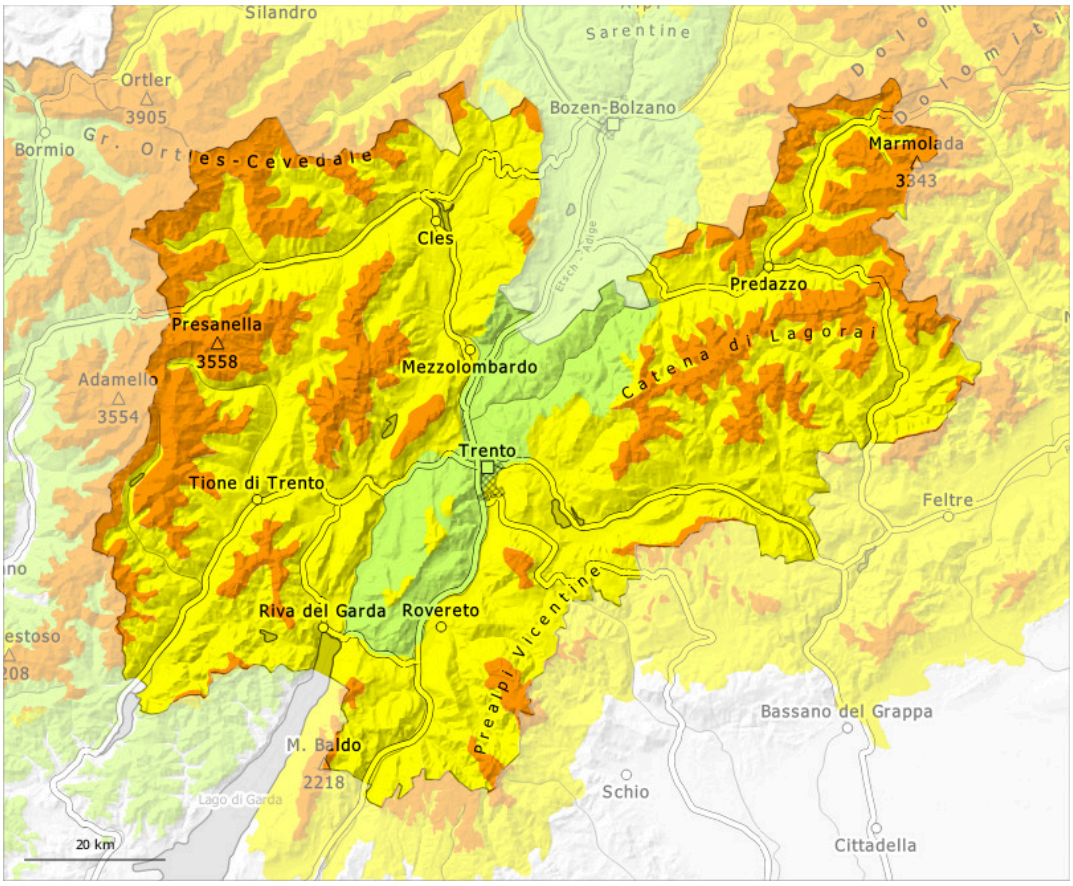

1	2	3	4	5
faible	limité	marqué	fort	très fort

Degré de danger 3 - Marqué

Limite de la forêt

Tendance: danger d'avalanche constant
leLundi 02 03 2026

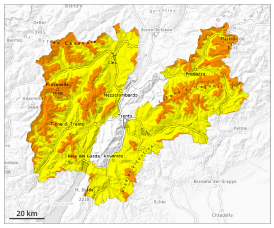

Neige ancienne (Sous-couche fragile persistante)

Limite de la forêt

Avalanches mouillées (Neige humide)

Neige ancienne fragile constituant le danger principal.

Des avalanches peuvent entraîner le manteau jusqu'au sol et surtout sur les pentes exposées à l'ouest, au nord et à l'est atteindre une grande taille de manière isolée. Dans leurs parcours, les avalanches peuvent entraîner la neige mouillée. Ceci prolonge les distances d'arrêt des avalanches. Des avalanches humides et mouillées sont possibles jusqu'à l'arrivée d'un refroidissement.

Manteau neigeux

Modèles de danger md.1: sous-couche fragile persistante

Dans le manteau neigeux ancien des couches fragiles ayant subi une métamorphose constructive à grains anguleux sont présentes, surtout sur les pentes exposées à l'ouest, au nord et à l'est. Il fait très doux. Ces conditions météorologiques favorisent une progressive fragilisation du manteau neigeux.
La surface de la neige ne se refroidit qu'à peine pendant la nuit couverte et est déjà ramollie le matin.

Tendance

Il fait un temps nuageux. Il tombe un peu de neige dans certaines régions.

Degré de danger 2 - Limité

Limite de la forêt

Tendance: danger d'avalanche constant
leLundi 02 03 2026

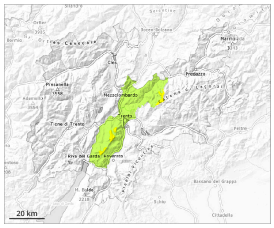

Neige ancienne (Sous-couche fragile persistante)

Limite de la forêt

Avalanches mouillées (Neige humide)

Attention à la neige ancienne fragile.

Dans le manteau neigeux des couches fragiles sont présentes, surtout sur les pentes exposées à l'ouest, au nord et à l'est. Des avalanches peuvent de manière très isolée se déclencher dans la neige ancienne et atteindre une taille moyenne. Jusqu'à l'arrivée d'un refroidissement des avalanches mouillées de petite et rarement moyenne taille sont possibles à toutes les expositions.

Manteau neigeux

Modèles de danger md.10: situation de printemps

Dans le manteau neigeux des couches fragiles sont présentes, surtout sur les pentes raides à l'ombre. Les conditions météorologiques printanières entraînent généralement une humidification croissante du manteau neigeux.

Tendance

Il fait un temps nuageux. Il tombe un peu de neige dans certaines régions.