Sabato 28.03.2026

Pubblicato il 27.03.2026 alle ore 17:00

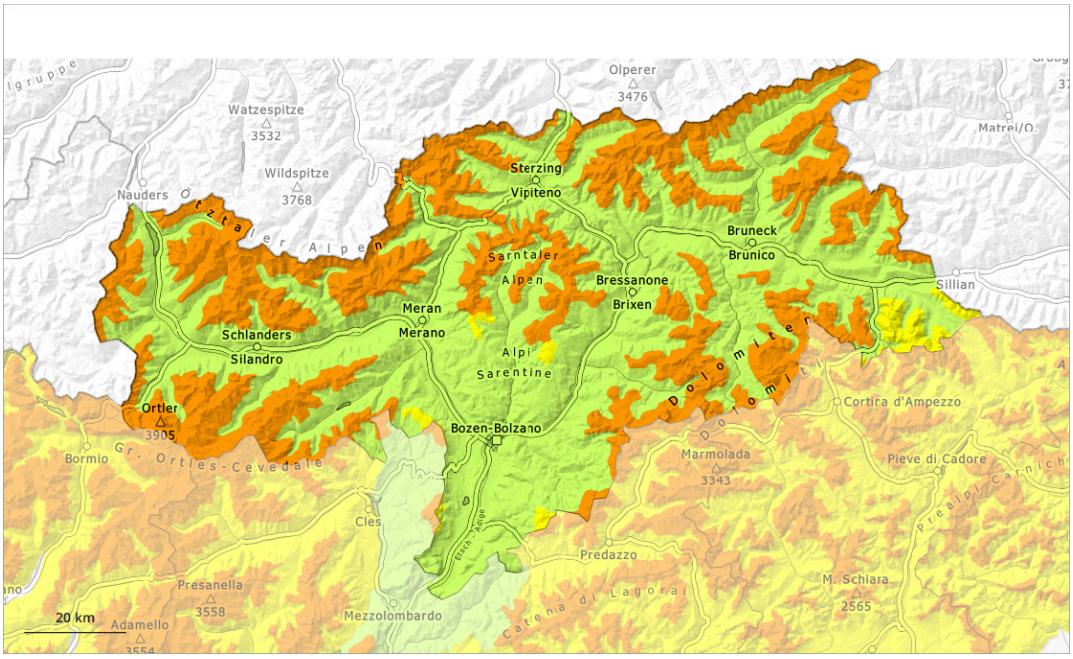

1	2	3	4	5
debole	moderato	marcato	forte	molto forte

Grado di pericolo 3 - Marcato

Limite del bosco

Tendenza: pericolo valanghe stabile
per Domenica il 29.03.2026

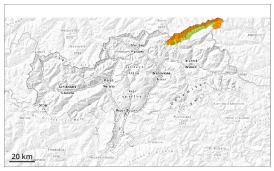

Lastrone da vento

Limite del bosco

Strati deboli persistenti

2200m

Al di fuori delle piste assicurate, la situazione valanghiva è sfavorevole.

Gli abbondanti accumuli di neve ventata sono molto instabili a tutte le esposizioni al di sopra del limite del bosco. Queste possono subire un distacco negli strati superficiali del manto e raggiungere dimensioni medie. Le valanghe possono anche distaccarsi coinvolgendo gli strati basali del manto e, sui pendii esposti a ovest, nord ed est, raggiungere grandi dimensioni. I rumori di "whum" e la formazione di fessure quando si calpesta la coltre di neve così come nuove valanghe sono campanelli di allarme che rimandano a questo pericolo.

Con l'irradiazione solare, sono possibili valanghe di neve a debole coesione. Ciò soprattutto sui pendii molto ripidi nelle zone al riparo dal vento.

Manto nevoso

Situazione tipo st.6: neve a debole coesione e vento | st.1: strato debole persistente basale

Negli ultimi giorni sono caduti da 20 a 50 cm di neve.
Il vento è stato in parte con intensità da uragano. Il vento proveniente da nord ovest ha causato il trasporto della neve fresca e, in parte, anche della neve vecchia. Si sono formati abbondanti accumuli di neve ventata.

La neve fresca e la neve ventata poggiano su una sfavorevole superficie del manto di neve vecchia al di sopra del limite del bosco. Il manto di neve vecchia è debole, soprattutto sui pendii esposti a ovest, nord ed est al di sopra dei 2200 m circa e sui pendii esposti a sud in quota.

Tendenza

Le valanghe possono distaccarsi facilmente.

Grado di pericolo 3 - Marcato

Limite del bosco

Tendenza: pericolo valanghe stabile
per Domenica il 29.03.2026

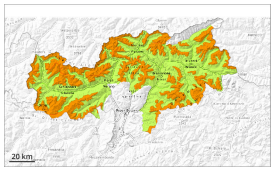

Lastrone da vento

Limite del bosco

Strati deboli persistenti

2200m

Al di fuori delle piste, la situazione valanghiva è in molti punti delicata.

Con neve fresca e vento tempestoso proveniente da nord a tutte le esposizioni si sono formati accumuli di neve ventata in parte di grandi dimensioni. Questi ultimi possono subire molto facilmente un distacco provocato al di sopra del limite del bosco. Le valanghe possono staccarsi negli strati superficiali del manto. Inoltre, in alcuni punti le valanghe possono distaccarsi coinvolgendo gli strati basali del manto, soprattutto sui pendii esposti a ovest, nord ed est al di sopra dei 2200 m circa.
Il pericolo si riferisce principalmente alle zone alpine frequentate dagli appassionati di sport invernali. I rumori di "whum" e la formazione di fessure quando si calpesta la coltre di neve sono campanelli di allarme che rimandano a questo pericolo.

Inoltre sono possibili valanghe di neve asciutta a debole coesione, soprattutto sui pendii ripidi estremi in seguito all'irradiazione solare.

In questa prima giornata soleggiata si raccomanda prudenza.

Manto nevoso

Situazione tipo st.6: neve a debole coesione e vento | st.1: strato debole persistente basale

Da mercoledì sono caduti da 10 a 20 cm di neve, localmente anche di più.
Il vento è stato in parte con intensità da uragano. Il vento ha rimaneggiato intensamente la neve fresca e la neve vecchia.

La neve fresca e la neve ventata poggiano su una sfavorevole superficie del manto di neve vecchia al di sopra del limite del bosco. Il manto di neve vecchia è debole, soprattutto sui pendii esposti a ovest, nord ed est al di sopra dei 2200 m circa e sui pendii esposti a sud in quota.

Tendenza

> Le valanghe possono ancora distaccarsi facilmente.

Grado di pericolo 2 - Moderato

Tendenza: pericolo valanghe stabile
per Domenica il 29.03.2026

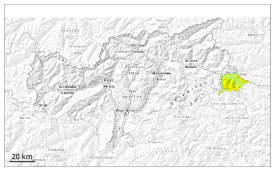

Lastrone da vento

Strati deboli persistenti

Attenzione alla neve ventata recente.

Gli accumuli di neve ventata possono facilmente subire un distacco in seguito al passaggio di un singolo appassionato di sport invernali a tutte le esposizioni al di sopra dei 1800 m circa. Punti pericolosi si trovano soprattutto nelle conche, nei canaloni e dietro ai cambi di pendenza. Ciò anche nelle zone lontano dalle creste, come pure nelle zone al riparo dal vento. Le valanghe sono di dimensioni medie.

Isolate valanghe possono anche distaccarsi coinvolgendo gli strati basali del manto. Attenzione soprattutto sui pendii molto ripidi esposti a ovest, nord ed est al di sopra dei 2200 m circa e sui pendii esposti a sud in quota. Sfavorevoli sono principalmente i punti di passaggio da poca a molta neve, (--).

Manto nevoso

Situazione tipo st.6: neve a debole coesione e vento | st.1: strato debole persistente basale

Negli ultimi giorni sono caduti da 10 a 15 cm di neve. Il vento proveniente da nord ovest ha rimaneggiato intensamente la neve fresca e la neve vecchia. Con vento a raffiche si sono formati accumuli di neve ventata instabili.

La neve fresca e la neve ventata poggiano su una sfavorevole superficie del manto di neve vecchia al di sopra dei 1800 m circa. Il manto di neve vecchia è debole, soprattutto sui pendii esposti a ovest, nord ed est al di sopra dei 2200 m circa e sui pendii esposti a sud in quota.

Tendenza

Le valanghe possono distaccarsi in seguito al passaggio di un singolo appassionato di sport invernali.

Grado di pericolo 2 - Moderato

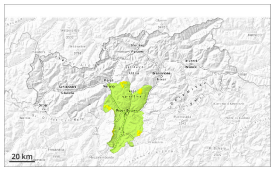

Limite del bosco

Tendenza: pericolo valanghe in diminuzione
per Domenica il 29.03.2026

Lastrone da vento

Limite del bosco

La neve ventata recente deve essere valutata con attenzione.

Gli accumuli di neve ventata sono in parte instabili soprattutto sui pendii esposti da ovest a nord sino a est al di sopra del limite del bosco. Le valanghe possono a livello molto isolato distaccarsi coinvolgendo gli strati basali del manto e raggiungere dimensioni medie.

Manto nevoso

Situazione tipo st.6: neve a debole coesione e vento | st.1: strato debole persistente basale

Il vento è stato in parte tempestoso. Il vento proveniente da nord ovest ha causato il trasporto della neve. Si sono formati accumuli di neve ventata instabili.

Tendenza

La neve ventata recente deve essere valutata con attenzione.